

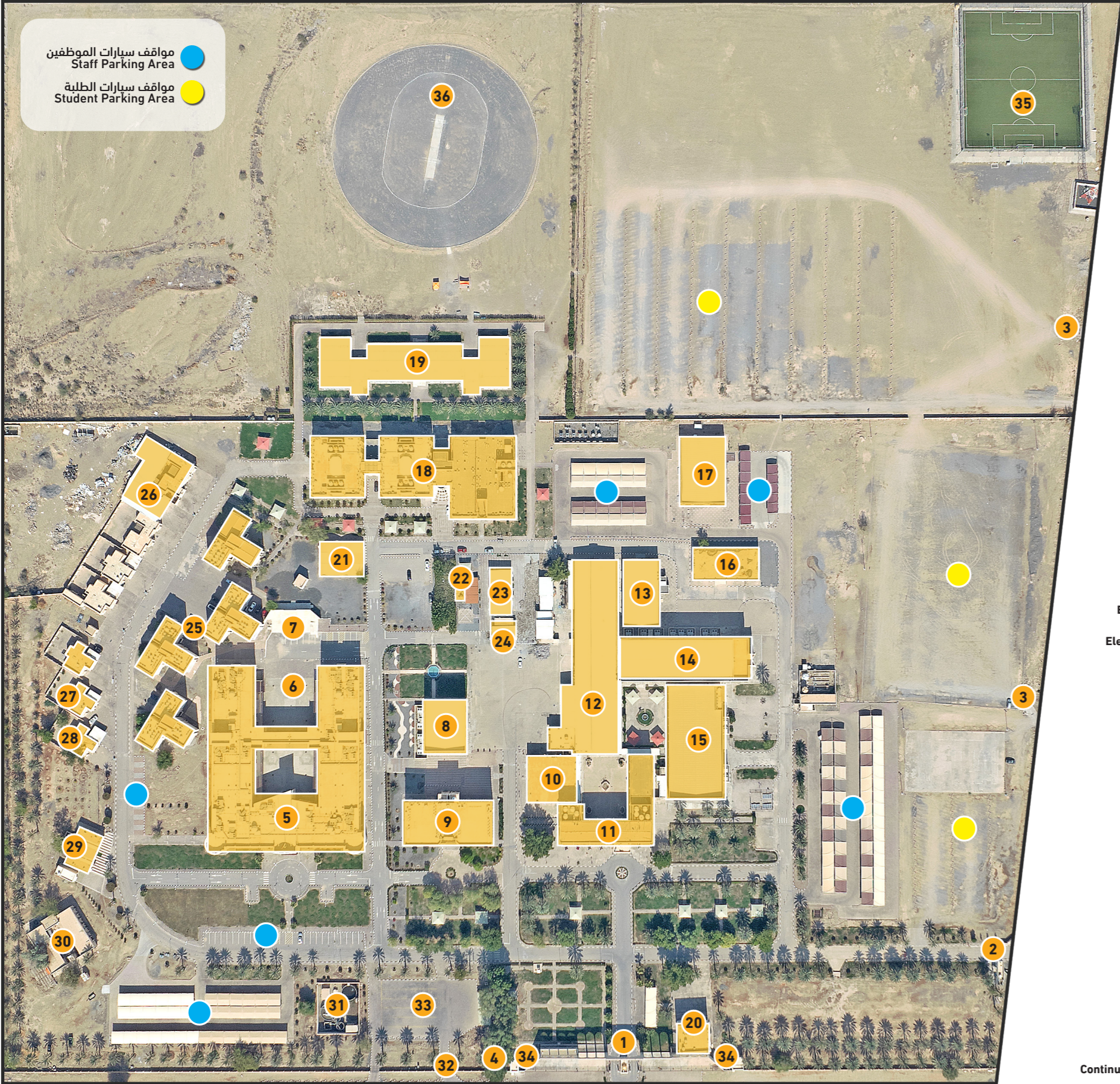

خريطة حرم الجامعة الشمالي North University Branch Map



مواقف سيارات الموظفين
Staff Parking Area

مواقف سيارات الطلبة
Student Parking Area

- | | | | |
|----|---|----|--|
| 1 | البوابة الرئيسية
Gate | 1 | مركز شؤون الطلبة
Student Affairs Center |
| 2 | بوابة مدخل الطالبات
Gate | 2 | قسم الأنشطة الطلابية
Student Activities Section |
| 3 | مدخل الطلاب
Student Entrance | 3 | قسم الخدمات الطلابية
Student Services Section |
| 4 | مدخل الطالبات
Female Student Entrance | 4 | مطعم الطلبة والموظفين
Staff and Male Student Canteen |
| 5 | مبنى الإدارة
Administration building | 5 | كلية الهندسة والتكنولوجيا
College of Engineering and Technology |
| 6 | مساعدة رئيس الجامعة
Assistant Vice-chancellor | 6 | الفصول الدراسية ومكاتب الهندسة
Classrooms & Eng. Staff Offices |
| 7 | نائب مساعد رئيس الجامعة للأنظمة الإلكترونية والخدمات الطلابية
Deputy of the Assistant Vice-Chancellor for Electronic Systems and Student Services (Ground Floor) | 7 | حاضنة الشركات الطلابية
Student Companies Incubator |
| 8 | نائب مساعد رئيس الجامعة للشؤون الأكاديمية
Deputy of the Assistant Vice-Chancellor for Academic Affairs (1st Floor) | 8 | مكتب السائقين
Drivers office |
| 9 | كلية علوم الحاسوب والمعلومات
College of Computing and Information | 9 | الهندسة الميكانيكية
Mechanical Engineering |
| 10 | قسم ضمان الجودة
Quality Assurance Section | 10 | الورشة الميكانيكية ومكاتب الهندسة
Mechanical Workshop & Staff Offices |
| 11 | قسم التنسيق والمتابعة
Coordination and Follow-up Section | 11 | مخزن الهندسة الميكانيكية
Mechanical Engineering Store |
| 12 | قسم الشؤون القانونية
Legal Affairs Section | 12 | المكتبة الشرائية
Bookshop |
| 13 | قسم التواصل والإعلام
Communication and Media Section | 13 | مطعم الطالبات
Female Student Canteen |
| 14 | قسم العلاقات العامة
Public Relations Section | 14 | ورشة CNC و اللحام
CNC Lab & Welding Workshop |
| 15 | قسم البريد والوثائق
Mail and Documents Section | 15 | الهندسة الكهربائية والإلكترونية
Electrical & Electronics Engineering Department |
| 16 | استوديو التصوير
Photography Studio | 16 | مختبرات الهندسة الكهربائية والإلكترونية
Electrical & Electronics Workshops & Laboratories |
| 17 | مكتب أعضاء الهيئة الأكاديمية
Academic Staff Office | 17 | مخزن
Storage |
| 18 | فصول دراسية
Classrooms | 18 | قاعة آدم
Adam Hall |
| 19 | مصلى الطالبات
Female Prayer Room | 19 | مركز الدراسات التحضيرية
Preparatory Studies Center |
| 20 | مقهى
Coffee Shop | 20 | قاعة الابتكار
Innovation Hall |
| 21 | ساحة الإبداع
Creativity Arena | 21 | مركز التعلم الذاتي
(SAC) Self-Access Center |
| 22 | المسرح
Stage | 22 | مركز الدراسات التحضيرية
Preparatory Studies Center |
| 23 | مكاتب الشؤون الإدارية والمالية
Administrative and Financial Affairs Offices | 23 | السوبرماركت
Supermarket |
| 24 | مدير دائرة الشؤون الإدارية والمالية
Director of Administrative and Financial Affairs | 24 | مركز التصوير
Photocopy Center |
| 25 | قسم الشؤون المالية
Financial Affairs Section | 25 | استراحة الطالبات
Female Prayer Room |
| 26 | قسم الشؤون الإدارية
Administrative Affairs Section | 26 | مبنى الفصول الدراسية
LR Building |
| 27 | قسم الموارد البشرية
Human Resources Section | 27 | شعبة الرياضيات
Mathematics Section |
| 28 | قسم التدريب على رأس العمل
OJT Department | 28 | مركز التسجيل
Admissions Registration |
| 29 | قسم التدقيق الداخلي
Internal Audit Department | 29 | مركز القبول والتسجيل
Admission and Registration Center |
| 30 | مركز نظم المعلومات وتقنيات التعليم
Information Systems and Educational Technology Center | 30 | قسم التعليم المستمر وخدمة المجتمع
Continuing Education and Community Service Center |
| 31 | قسم تطوير الأنظمة والدعم الفني
System Development and Technical Support Section | 31 | استراحة الطلاب
Male Lounge |
| 32 | قسم الشبكات وأمن المعلومات
Networks and Information Security Section | 32 | مقهى
Coffee Shop |
| 33 | قسم تقنيات التعليم
Educational Technologies Section | 33 | استراحة الطالبات
Female Lounge |
| 34 | قسم المكتبة
Library Section | 34 | استراحة الموظفين
Staff Lounge |

- 34 جهاز الصراف الآلي
Automated Teller Machine (ATM)
- 35 ملعب كرة القدم
Football Field
- 36 ملعب الكريكيت
Cricket Field

- 31 محطة معالجة مياه الصرف الصحي
Sewage Treatment Plant (STP)
- 32 مدخل حافلات الطالبات
Female Students' Bus Entrance
- 33 منطقة تحميل وإنزال الحافلات الطلابية
Student Bus Loading and Unloading Area

- 28 قسم الإرشاد والتوجيه
Guidance and Counselling Section
- 29 المسجد
Mosque
- 30 سكن عمال الصيانة
Maintenance Workers' Accommodation

- 25 سكن الموظفين
Staff Accommodation
- 26 المخزن
Store
- 27 العيادة
Clinic