UTAS GRADUATION

كتاب التخريج السنوي

Graduation Book

جامعة التقنية
والعلوم التطبيقية
University of Technology
and Applied Sciences

Academic Year || 2023 - 2022 || العام الأكاديمي

حفل تخريج طلبة جامعة التقنية والعلوم التطبيقية للعام الأكاديمي 2023/2022م

Graduation Ceremony of **UTAS** for the Academic Year 2022/2023

GRADUATION CEREMONY

حفل تخريج

UTAS GRADUATION

كتاب التخريج السنوي

Graduation Book

2022
2023

عُمان تفتخر بكم

من النطق السامي

«إن الشباب هم ثروة الأمم ومواردها الذي لا ينضب وسواعدها التي تبني، هم حاضر الأمة ومستقبلها، وسوف نحرص على الاستماع لهم وتلمس احتياجاتهم واهتماماتهم وتطلعاتهم ولا شك أنها ستجد العناية التي تستحق»

حضرة صاحب الجلالة السلطان

هيثم بن طارق المعظم

حفظه الله ورعاه

23 فبراير 2020م

كتاب التخريج السنوي

Graduation Book

6414

خريج وخريجة

عُمان تفتخر بكم

حفل تخريج

UTAS GRADUATION

آفـــاقٌ واســـعـــة

Broad Horizons

كتاب التخريج السنوي

Graduation Book

GRADUATION CEREMONY

حفل تخريج

UTAS

العام الأكاديمي 2022 2023

تقديم

استرشادًا بالتوجيهات السديدة لحضرة **صاحب الجلالة السلطان هيثم بن طارق المعظم - حفظه الله ورعاه -** واستلهامًا **لرؤية عُمان 2040**، تمضي **جامعة التقنية والعلوم التطبيقية** بثقة نحو رفد مسيرة عُمان التنموية بخرّيجين ذوي كفاءات رفيعة، وقدرات ابتكارية وريادية عالية.

تحرص الجامعة على مواكبة التطور التقني والمعرفي المضطرد الذي يشهده العالم حاليًا؛ وهي تقدم اليوم بفخر واعتزاز، كوكبة من الخريجين المسلحين بالعلوم الحديثة، وهم أكثر حرصًا وأشد شغفًا، على تقديم محصلة ما اكتسبوه من معارف ومهارات وفاءً وعرفاناً لوطنهم الغالي.

لكم منّا أيها الخريجون والخريجات التهنئة والأمنيات الطيبة، فأنتم فخرنا.

المحتويات

ص

12 | كلمة رئيس الجامعة

14 | كلمة نائبة الرئيس
(للأنظمة الإلكترونية والخدمات الطلابية)

16 | الإحصائية العامة

18 | الخطة الإعلامية

20 | هوية حفل التخريج

26 | لمحة عن زي التخريج

حفلات التخريج

32 | الرستاق

46 | نزوى

62 | عبري

76 | شناص

88 | مسقط

104 | صحار

116 | المصنعة

128 | إبراء

140 | صور

152 | صلالة

168 | اللجنة الإشرافية

170 | فريق إعداد (كتاب التخريج السنوي)
للعام الأكاديمي 2022 – 2023

كلمة رئيس الجامعة

إذ نعيش فرحة تخريج 6414 من مخرجات العام الأكاديمي 2022/ 2023م بمؤهلات الدبلوم والدبلوم المتقدم والبكالوريوس من طلبة **فروع جامعة التقنية والعلوم التطبيقية** من مختلف التخصصات والمستويات الدراسية، فإننا نستحضر جميعاً الإرادة السامية لمولانا **جلالة السلطان هيثم بن طارق المعظم حفظه الله ورعاه** وصدور المرسوم السلطاني السامي رقم (٢٠٢١/٤٧) بشأن إصدار نظام **جامعة التقنية والعلوم التطبيقية** والذي حدد آلية العمل بالجامعة، بما يتضمنه المرسوم من تكوين للجامعة وأهدافها، واختصاصات مجلسها وإدارتها، واختصاصات المجلس الأكاديمي للجامعة، ومكونات هيئة التدريس بالجامعة. حيث جاءت التوجيهات السامية لتواكب تطلعات البحث العلمي والابتكار في إطار الذكاء الاصطناعي والثورة الصناعية الرابعة، وما يصاحبها من تقنيات حديثة من شأنها الإسهام في دعم مسيرة تطور التعليم التقني والتطبيقي في السلطنة.

ونؤكد مرة أخرى على إننا نسير وفقاً لخريطة الطريق التي رسمتها الاستراتيجية الوطنية للتعليم في **سلطنة عُمان 2040**. من بناء وإعداد أجيال جامعية تعي تراثها الحضاري والإسلامي، وبناء قدرات الطلبة على الإبداع والابتكار والبحث العلمي واكتساب المهارات والتعلم الذاتي المستمر مدى الحياة، إضافةً إلى تطوير موارد بشرية مؤهلة في مختلف المجالات لتحقيق متطلبات التنمية المستدامة.

كما يسعدني تهنئة جميع خريجي فروع الجامعة من الطلاب والطالبات، الذين أبهجتنا فرحتهم وزادتنا إصراراً وعزيمة على مواصلة العمل لرقي هذه الجامعة. سائلاً المولى العزيز أن يوفقهم لخدمة الوطن العزيز في مختلف قطاعات العمل، وأن يضعوا نصب أعينهم العهد الذي قطعوه للوطن، وأن يتحلّوا بالصبر والعزيمة والثبات لتحقيق مستقبل مشرق ومزدهر لهم ولعُمان الغالية.

وباسمكم جميعاً فإنني أتقدم بخالص الشكر والتقدير لكل من شاركونا هذه الأيام البهيجة واللحظات السعيدة وأخص بالذكر رعاة حفلات تخرجنا من أصحاب السعادة، كما أسدي وافر التقدير لآبائكم وأمهاتكم الذين حق لهم أن يفاخروا بكم وتفاخروا بهم. وتحية مماثلة لكل منسوبي الجامعة، وموظفيها، والعاملين بكل قطاعاتها. حمى الله عُمان، وحفظ سلطانها ومجدد نهضتها، جلالة السلطان هيثم بن طارقْ المعظم، حفظه الله ورعاه، ومتعه بموْفور الصحة والْعافية، إنه نعم الموْلى ونعْم النصير.

سعادة الدكتور / سعيد بن حمد بن سعيد الربيعي

رئيس جامعة التقنية والعلوم التطبيقية

كلمة نائبة رئيس الجامعة

احتفلت جامعة التقنية والعلوم التطبيقية بتخريج 6414 من مخرجات العام الأكاديمي 2023/2022م بمؤهلات الدبلوم والدبلوم المتقدم والبكالوريوس منهم 2799 خريجاً و 3615 خريجة في تخصصات الهندسة والتكنولوجيا، والصناعات الإبداعية، والاقتصاد وإدارة الأعمال، وتخصصات علوم الحاسوب والمعلومات، والعلوم التطبيقية والصيدلة، والتخصصات التربوية.

لقد أسعدنا ونحن نشهد تحقيق كوادرنا الأكاديمية والإدارية والفنية الإنجازات العلمية والبحثية في مختلف التخصصات. ومساهمتهم الفاعلة في ترسيخ قيم الشراكة المجتمعية المثمرة مع مؤسسات القطاعين العام والخاص، والتزام فروع الجامعة بمسؤولياتها تجاه المجتمع العُماني بمختلف أطيافه. حيث حرصت الجامعة أن تكون هذه الشراكات إستراتيجية ومستدامة وتمكنت من التكيف مع مختلف التغيرات والأحداث.

كما نثمن عالياً مشاركات طلبتنا في المحافل الوطنية والإقليمية والعالمية، سواءً كانت إنجازاتهم علمية أو ثقافية أو رياضية أو في المجالات الفنية والرقمية والتقنية أو العمل التطوعي. وقد كان لتمكينهم في قطاع ريادة الأعمال والابتكار بالغ الأثر في دعم الاقتصاد الوطني بشكل عام واقتصاد المعرفة بشكل خاص. حيث لمسنا تطوراً ملحوظاً في أفكار منتجات الشركات الطلابية الواعدة، والتي نأمل أن ترفد الوطن بحلول تقنية إبداعية مبتكرة، وأن نرى أثرها يمتد خارج الوطن ليصل إلى العالمية.

إن المنهجية الرصينة التي تعمل بها جامعتنا العريقة ساعدتها على التفاعل الإيجابي والمثمر مع مختلف القطاعات الاقتصادية المختلفة، مما كان له الأثر الإيجابي في أن يكتسب خريجوها على ثقة وتقدير قطاعات العمل المختلفة. ولم يتأت ذلك إلا بالتفاني والإخلاص والعطاء المستمر لاكتساب العلم والمعرفة وصقل المهارات الشخصية والفنية والتقنية. وإننا ندعو أبنائنا وبناتنا من الطلاب والطالبات بكل فخر واعتزاز إلى إكمال هذه المسيرة الواعدة والراسخة لتواصلوا طموحكم وعزيمتكم بكل مسؤولية واقتدار لبناء الوطن العزيز سلطنة عُمان.

ونسأل الله أنْ يحفظ - مولانا حضرة صاحب الجلالة السلطان هيثم بن طارق حفظه الله ورعاه - وإننا ماضون على العهد الذي قطعناه بأنْ نخدم الوطن العزيز كل في مجاله ومكانه، وأنْ نرد دينْه بالتضحية والجد والإخلاص في العمل منْ أجْل مزيد من العطاء؛ فلا يقوم الوطن إلا بأهْله، ولا تنهض الشعوب إلا بأكتاف أبنائها.

الدكتورة / هدى بنت سالم الشعيلية

نائبة الرئيس للأنظمة الإلكترونية والخدمات الطلابية

إحصائية الخريجين للعام الأكاديمي 2022 / 2023 م

6414 خريج وخريجة

الذكور 2799 | **الإناث** 3615

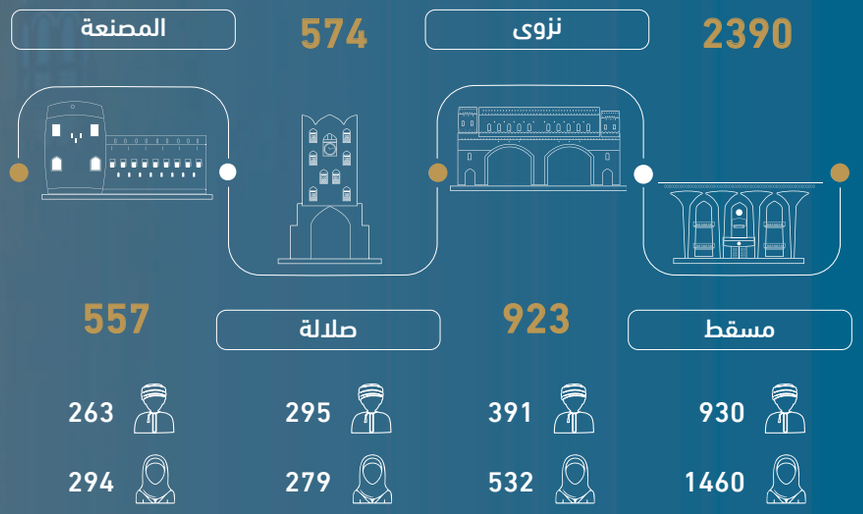

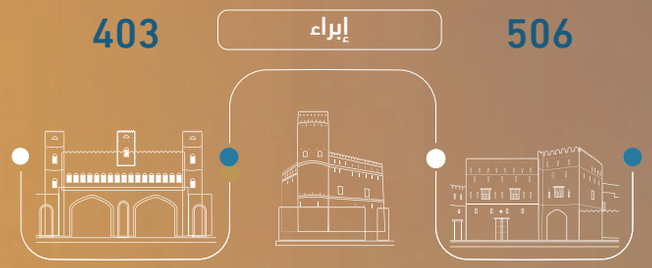
403
إبراء
506
شناص
408
عبري
192
231
244
211
177
262

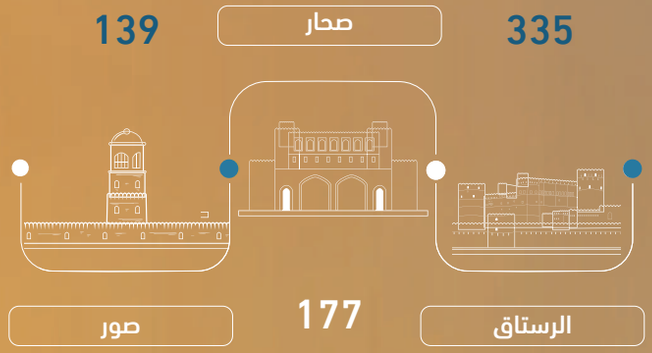
139
صحار
335
صور
177
الرستاق
22
59
169
117
118
166

الخطـــة الإعلاميـــة لحفلات التخريج

قام فريق الهوية والتسويق الرقمي بناء الخطة الإعلامية لحفلات تخريج طلبة جامعة التقنية والعلوم التطبيقية للعام الأكاديمي 2022-2023، لمنحها طابعًا خاصًا يليق بالمناسبة ولتضفي لها جمالية تكون مواكبة لأهمية الحدث لدى الخريجين والخريجات.

بدأ الفريق في تصميم هوية لحفلات التخريج، تكون متسقة مع الهوية البصرية للجامعة، والتي دُشنت في يونيو 2022م. وكانت أهم العناصر التي تم مراعاتها في تشكيل البنية الأساسية للتصميم أن تكون متفردة، وعصرية وذات جاذبية عالية، وأن تليق بطبيعة حفلات التخريج، كما راعى الفريق أهمية أن تستطيع هوية الحفل خلق تأثير بصري متناغم يعكس توجه وقيم الجامعة، وإظهار المناسبة بصورة حديثة وعصرية ومواكبة للثورة التقنية وتطور العلوم التطبيقية.

قام الفريق برسم محتوى بصري في قنوات التواصل الاجتماعي، من خلال خطة نشر واضحة وموحدة، أظهرت حفلات التخريج في مختلف فروع الجامعة بجمالية استثنائية، وأعطت صورة لحفلات فروع الجامعة المختلفة، وكأنها حفل واحد متكامل، مع عدم الإخلال بخصوصية كل فرع، سواءً على مستوى البرامج أو الطلبة أو الموظفين.

لقد كان لهذه التجربة الاستثنائية دورًا بارزًا في توحيد العمل الإعلامي والتسويقي لجميع فروع الجامعة، حيث عززت الزخم الإعلامي الذي صاحب حفلات التخريج على مدى شهرٍ كامل في جميع قنوات التواصل والإعلام، واستطاعت فروع الجامعة أن تصنع من مواد وعناصر الخطة المتكاملة محتوى إبداعيًا رائعًا عكس فرحة الطلبة بهذه المناسبة.

ويؤكد فريق الهوية والتسويق الرقمي على رغبته الجادة والأكيدة في تطوير منهجية العمل، والاستفادة القصوى من الموارد البشرية التي تحظى بها فروع الجامعة، لخلق الحضور الإعلامي الذي يليق بسمعة الجامعة.

هويـة حفل التخريج

أردنا **لهوية حفل التخريج** لهذا العام أن تظهر بصورة متفردة، وأن تكون متسقة مع النمط العام لهوية الجامعة، دون الإخلال بالخطوط العريضة لها، وتم اختيار ألوان مختلفة عن ألوان هوية الجامعة؛ لتضفي بعضاً من الخصوصية لهذه الفعالية، واظهارها بصورة حديثة وعصرية مواكبة للثورة التقنية وتطور العلوم التطبيقية. حيث أن ألوان هوية الجامعة مرتبطة بأهداف العملية التعليمية، فكان مناسباً استخدام ألوان مختلفة للتعبير عن خصوصية وروح حفل التخريج.

Color Scheme Palette

المنشورات الترويجية

عناصر ونمط الهوية

أُستخدم **شكل سداسـي الأبعاد؛** لارتباطه بالعلوم وتشابك خطوط العمليات التقنية الرقمية.

The Hexagon has been used for its relatedness to Science, and the Network Digital Technology.

Roll Up Banner Design

تصميم شاشة المنصة LCD

بطاقات الدعوة

خلفيات الحفل || على المسرح

UTAS GRADUATION
جامعة التقنية والعلوم التطبيقية
University of Technology and Applied Sciences
حفل تخريج طلبة جامعة التقنية والعلوم التطبيقية للعام الأكاديمي 2023/2022م
Graduation Ceremony of the UTAS for the Academic Year 2022/2023
NIZWA || نزوى
2023

لمحة عن تصميم زي التخريج

من منطلق حرص رئاسة الجامعة على تمكين الكوادر، وبناء القدرات وإبراز المواهب، تم إسناد مشروع تصميم أزياء خريجي وخريجات الجامعة لقسم تصميم الأزياء بفرع الجامعة بمسقط، حيث وضع القسم خطة عمل تنفيذية لتصميم أزياء الخريجين والخريجات والمجالس الأكاديمية في الفروع. ومنها بدأ الفريق بالعمل في إبريل 2022م، حيث أُستلهم بشكل أساسي من هوية الجامعة ومبانيها، وقام الفريق بالاجتماع مع أصحاب المصلحة؛ وذلك حرصاً على الأخذ برأيهم وإشراكهم في مراحل العمل؛ لإخراج النسخة النهائية من التصميم. كما تم الأخذ بمرئيات فريق الهوية والتسويق الرقمي، ورؤساء المجالس الاستشارية الطلابية بالفروع، واعتماد التصميم النهائي في المجلس الأكاديمي للجامعة.

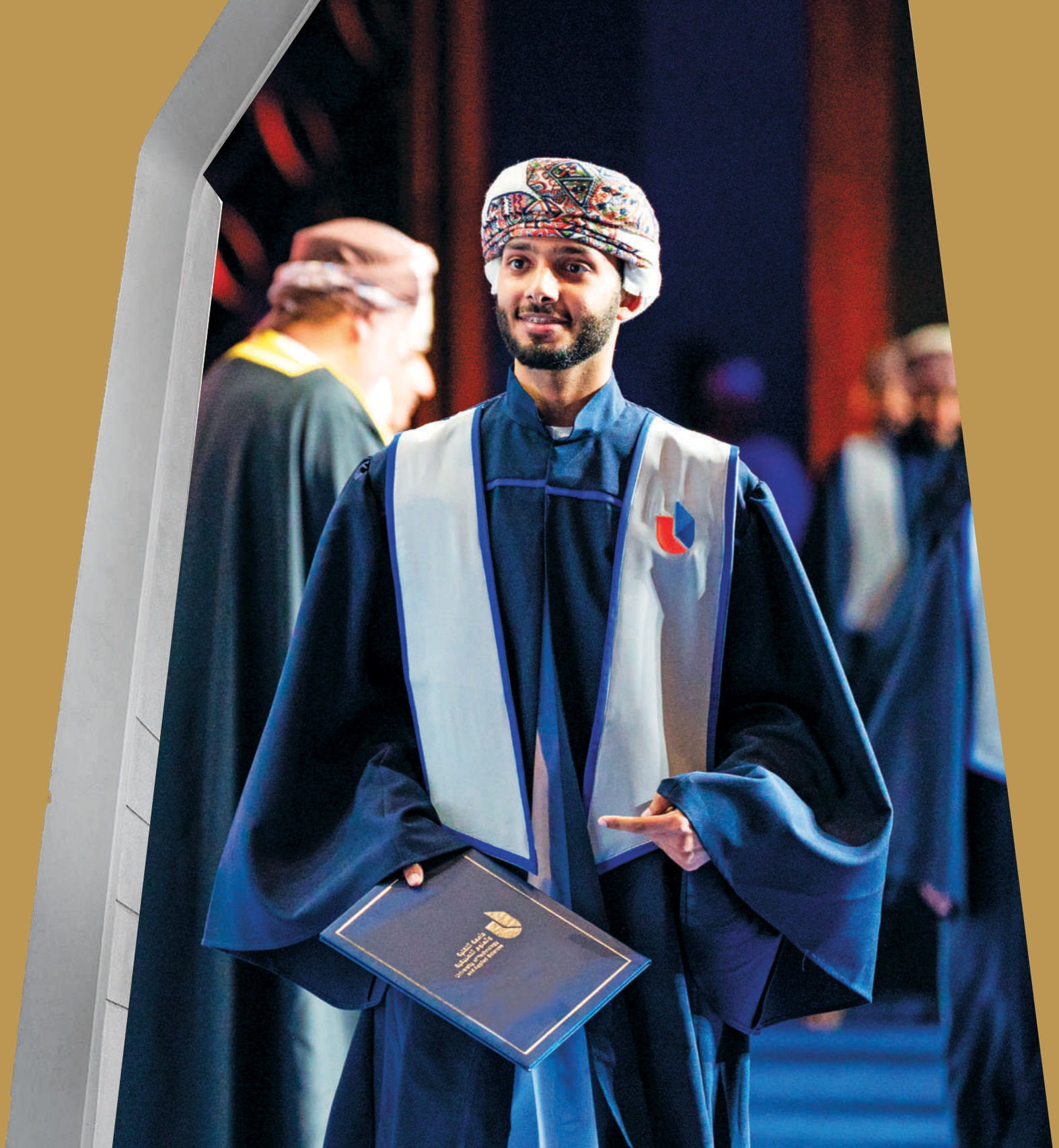

لمحة عن
تصميم زي التخريج

التصميم

بدأ تصنيف الفئة المستهدفة من التصميم وهم الخّريجون والخرّيجات، وأعضاء المجلس الأكاديمي في فروع الجامعة، وقام الفريق بالعصف الذهني؛ ليتمكن من جمع المصادر التي تسهم في ابتكار تصميم متفرد يليق بهوية زي التخريج.

حيث تم البحث عن أزياء التخريج من خلال قراءة متأنية لأزياء تخريج مؤسسات التعليم العالي عالميًا؛ ليتسنى للفريق تصميم زي يتناسب مع المواصفات المعتمدة دوليًا، وكذلك البحث في أزياء التخريج إقليميًا لتفادي أي تشابه في التفاصيل. وتم الإلتزام بالأُطر المتعارف عليها عالميًا؛ لأن زي التخريج زي رسمي يمثل جامعة حكومية لها معايير وبروتوكولات معينة.

زي الخريجات

زي الخريجين

زي أعضاء المجلس الأكاديمي

القصات

قام الفريق بتكوين قصات زي الذكور باستعمال الخطوط المستقيمة وقماش خشن الملمس؛ لإضافة هيبة في انسدال الزي. أما بالنسبة لزي الإناث تم عمل قصات منحنية وقماش منسدل فضفاض؛ ليكون أكثر احتشامًا ورقيًا. وذات الأمر ينطبق على زي أعضاء المجلس الأكاديمي في فروع الجامعة، إذ تجسدت الهوية في قصة الأكمام والتطريز المسقط في قصات وتفاصيل الزي. أما بالنسبة لمصّر الذكور فقد تم الحفاظ على هوية المصّر العُماني، بإستخدام النقوش المشجرة والزهور، ودمجها مع تفاصيل من هوية الجامعة، إذ يتوسط المصّر إطار بشكل شعار الجامعة معبأ بالنقوش، وكذلك تكرار الشعار بشكل مصغّر في الإطار.

الألوان

قام الفريق بتكوين وبلورة ألوان الزي من ألوان هوية الجامعة البصرية، حيث اختيرت درجة غامقة من اللون الأزرق، وأضيفت ألوان مثل اللون الأزرق واللون البرتقالي لبعض تفاصيل الزي؛ لتعطي لمسة تعكس هوية الجامعة، والتي تمثل الشغف والريادة والإبداع. حيث تمت بلورة الألوان لخلق التناغم وتعزيز الانسجام وإضفاء جاذبية للزي، والجدير بالذكر أن الفريق قام بإستخدام أحدث البرامج في التصميم لإنجاز هذا المشروع، وكذلك إعداد ملفات فنية لإنتاج الملابس؛ ليتسنى تصنيعها بسهولة ودقة.

فريق تصميم زي التخريج

كتاب التخريج السنوي

Graduation Book

UTAS GRADUATION

6414

خريج وخريجة

عُمان تفتخر بكم

العام الأكاديمي

2022

2023

كتاب التخريج السنوي

Graduation Book

GRADUATION CEREMONY

حفل تخريج

UTAS

آفاقٌ واسعة

Broad Horizons

UTAS GRADUATION

الرستاق || Rustaq

عُمان تفتخر بكم

UTAS GRADUATION

كلية التربية بالرستاق || Rustaq College of Education

إحصائية الخريجين للعام الأكاديمي 2022 / 2023 م

335

169 خريـج

166 خريجة

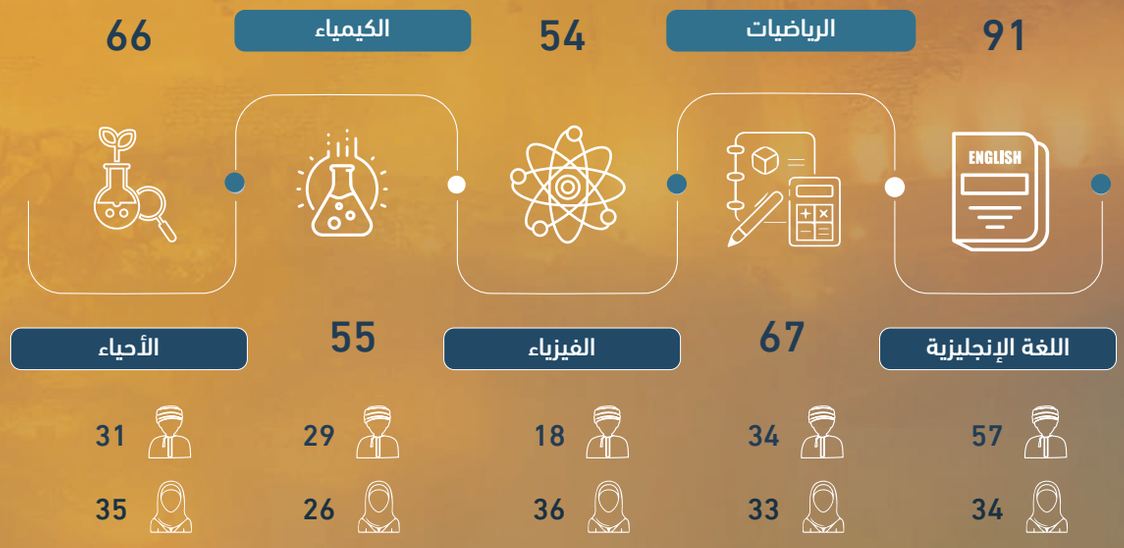

إدارة الأعمال : 1

تقنية المعلومات : 1

اجعلوا تخرجكم هذا ميثاق عهد لمواصلة العمل والتعلم، والمشاركة في النهضة المتجددة أينما كانت في ربوع هذا الوطن، وأن تكونوا مشاعل للنهضة يسطع نورها على القطاعات المختلفة.

أ.د. أحمد بن حميد البادري

عميد فرع جامعة التقنية والعلوم التطبيقية - كلية التربية بالرستاق

تحت رعاية

سعادة المهندس/ إبراهيم بن سعيد بن خلف الخروصي

وكيل وزارة التراث والسياحة للتراث

UTAS GRADUATION

حفل تخريج طلبة جامعة التقنية والعلوم التطبيقية
للعام الأكاديمي 2023/2022م

Graduation Ceremony of UTAS for the Academic Year 2022/2023

كلية التربية بالرستاق || Rustaq College Of Education

20 مارس 2023

قاعة النعُمان

السابعة مساءً

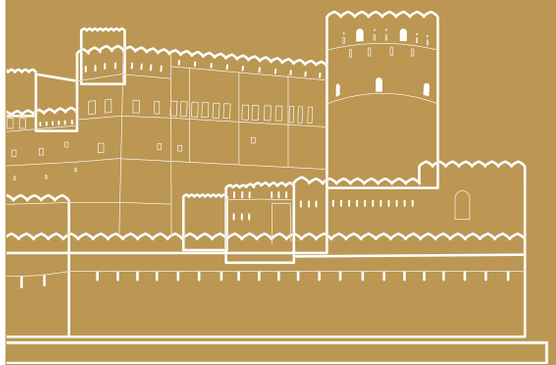

كلمة الجامعة

أ.د. أحمد بن حميد البادري
عميد كلية التربية بالرستاق

نأتي كلنا اليوم ابتهاجاً وسروراً بتخريج طلبة كلية التربية بالرستاق. وقد جاء إعدادهم وتأهيلهم في **جامعة التقنية والعلوم التطبيقية** بجهود حثيثة وفقاً لبرامج علمية نظرية وتطبيقية، ليكونوا مؤهلين للقيام بواجبهم في مسيرة البناء والمشاركة في تنمية المجالات المختلفة، والتزاماً أكاديمياً مشرفاً بالمسؤولية العلمية والأخلاقية تجاه عُمان الغالية، حتى يكونوا مشاعل علم وإبداع، وواثقين بعلمهم وقدراتهم ومهاراتهم في المجالات المختلفة. إن السعادة تغمر المكان بحضوركم وتشريفكم لهذا الحفل، ونحن نحتفي في يوم يتلألأ بتخريج هذه الدفعة وقد عاشوا معنا الرهان وهم في سنوات دراستهم فكان كما عهدناهم، من مفاتيح النجاح، فكانوا بفضل الله نموذجاً رائعاً بما قدموه طوال مراحلهم الدراسية. فأهلاً وسهلاً بكم وعلى مشاركتنا لهذا الحفل البهيج.

تفتخر **كلية التربية بالرستاق** بالإنجازات في مختلف المجالات الأكاديمية والطلابية والتي تشكل تتويج لترجمة الكلية لأهداف الخطة الاستراتيجية للجامعة ورؤيتها ورسالتها، ففي مجال الشراكة مع المؤسسات فالجامعة تفتخر بالشراكة الاستراتيجية مع شركة تنمية نفط عُمان لتمويل برنامج توطين الوظائف التدريسية بالشراكة مع وزارة التربية والتعليم، حيث روافد المشروع تنعكس إيجاباً على القطاعات المستهدفة لتوطين الوظائف التدريسية. وفي مجال خدمة المجتمع والتعلم الإلكتروني والحلقات العلمية النقاشية، فقد نفذت الكلية خلال الفصل الدراسي الأول لهذا العام أكثر من سبعين حلقة عمل بالتدريب الحضوري أو عن بعد. وفي مجال البحث العلمي حصل عدد من أعضاء هيئة التدريس بالكلية على العديد من الجوائز منها: الجائزة الوطنية للبحث العلمي في قطاع الثقافة والعلوم الاجتماعية والأساسية، ووسام البحث المتميز المرتبة الأولى في المؤتمر الدولي الأول للاتحاد الدولي للأكاديميين العرب، وجائزة التميز في النشر العلمي، والتكريم للمشاركة في تحكيم جائزة كتارا للرواية بدولة قطر في الدورة الثامنة.

كما حصل أبناؤنا الطلبة على أحد المراكز الخمسة في مسابقة ماراثون الأفكار للتنوع الأحيائي لعام 2021، وأحد المراكز الخمسة في برنامج منافع لعام 2021. أما في مجال تعزيز التعليم الجامعي فنفذت الكلية في العام الأكاديمي المنصرم خمس ندوات علمية، وهي الندوة الافتراضية لتطوير الممارسات التدريسية للمعلم، وندوة صناعة المعرفة في ضوء **رؤية عُمان 2040**، وندوة الفاقد التعليمي في ظل جائحة كورونا، وندوة المعرفة والمهارات الأساسية لإعداد معلم المستقبل في القرن الحادي والعشرين، وندوة التقييم والقياس الفعال والتي نظمت قبل أيام.

هنيئاً لكم ما وصلتم إليه اليوم، وأنتم تتوشحون ثوب التخرج، نحن اليوم نفاخر بكم، ونؤكد أننا معكم، وستبقى الأيادي ممدودة، والجسور موصولة بيننا وبينكم، نرعاكم ونساير خطاكم، ونكلؤكم بدعائنا. واعلموا أن هذا اليوم هو فاتحة

أيام قادمة، وباكورة أعمال منتظرة، وسيكون المعول فيها عليكم، فكونوا على قدر الثقة، ونحن ثقتنا بكم كبيرة، وفخرنا بانجازاتكم أكبر، فاجعلوا تخرجكم هذا ميثاق عهد لمواصلة العمل والتعلم، والمشاركة في النهضة المتجددة أينما كانت في ربوع هذا الوطن، وأن تكونوا مشاعل للنهضة يسطع نورها على القطاعات المختلفة، ولتحققوا تطلعاتكم وآمالكم. فبعزيمتكم واجتهادكم ومثابرتكم ستشرق آفاق التقدم والرقي، فاجعلوا مسيرتكم العلمية والعملية مسيرة متجددة حافلة بالبناء والعطاء، انطلقوا إلى دروب النجاح معززين بالعلم والإيمان فبهما تتحقق الآمال وتتجسد الرؤى، وشاركوا في بناء الوطن، وحافظوا على مكتسباته، وأظهروا شغفكم في التعلم، فالعلم نور لا يستضيء بنوره إلا الموقن بأهميته، وبدوره الفاعل في بناء الأجيال، ورسم خطط مستقبل أوطانهم، وطوروا مهاراتكم فهي مدخل التفوق والتميز والإجادة، وحافظوا على القيم، واغرسوا القيم والأخلاق لدى المتعلمين. وتذكروا أنكم كنتم فخر هذه الجامعة كما كانت فخراً لكم. وفقكم الله وسدد خطاكم.

كلمة الخريجين

آمال بنت خلفان بن حميد الحسنية

تخصص الكيمياء

باسمكم أتحدث – أيها الخريجون والخريجات دفعة 2022 - لأترجم بعض كلمات شكرنا **لجامعة التقنية والعلوم التطبيقية**، تتقدم بنا السنوات ويزيد التعلق بالمكان، حتى أصبح من في المكان لنا أهلاً، وأصبح المكان بيتاً، فتحتم لنا قلوبكم، ومنحتمونا من فيض علمكم، علمتمونا أن نهضة عُمان تبنيها سواعدنا، وتسير عجلة تقدمها بفكرنا، وهمتنا، فزودتمونا بالمهارات العلمية، والخبرات الميدانية، وصقلتم مواهبنا، لنمثل هذا الصرح خير تمثيل، وهذا ما سيكون بإذن الله تعالى. ها نحن نأتي في هذا اليوم لنجني ثمار تلك الكلمات التي احتوتنا من يومنا الأول في هذه الكلية فكانت لنا المعين بعد الله على تحقيق الأهداف، وقد تحقق ولله الحمد ما كنا نسعى إليه فقد جاء الوقت لنسعدكم، ونسعد أولياء أمورنا، ونمضي مع أفواج الخريجين لنبني عُمان.

UTAS GRADUATION

حفل تخريج طلبة جامعة التقنية والعلوم التطبيقية
للعام الأكاديمي 2023/2022م

Graduation Ceremony of UTAS for the Academic Year 2022/2023

كلية التربية بالرستاق || Rustaq College Of Education

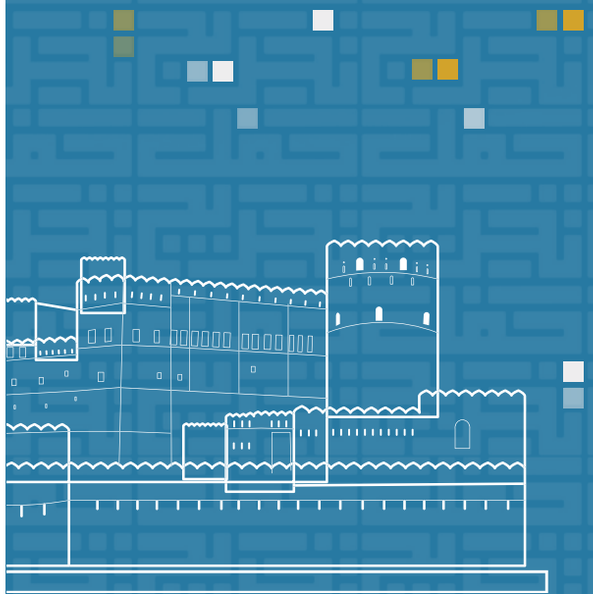

UTAS GRADUATION

حفل تخريج طلبة جامعة التقنية والعلوم التطبيقية
للعام الأكاديمي 2023/2022م

Graduation Ceremony of UTAS for the Academic Year 2022/2023

كلية التربية بالرستاق || Rustaq College Of Education

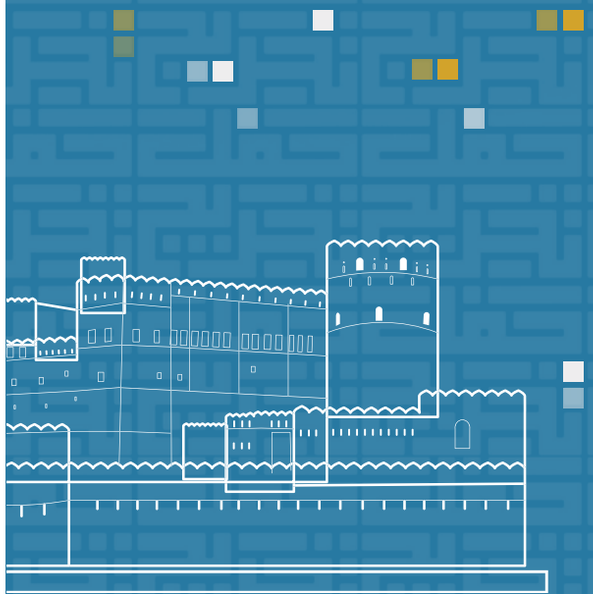

UTAS GRADUATION

نزوى || Nizwa

عُمان تفتخر بكم

UTAS GRADUATION

نـــــزوى || Nizwa

إحصائية الخريجين للعام الأكاديمي 2022 / 2023 م

923

391 خريـج

532 خريجة

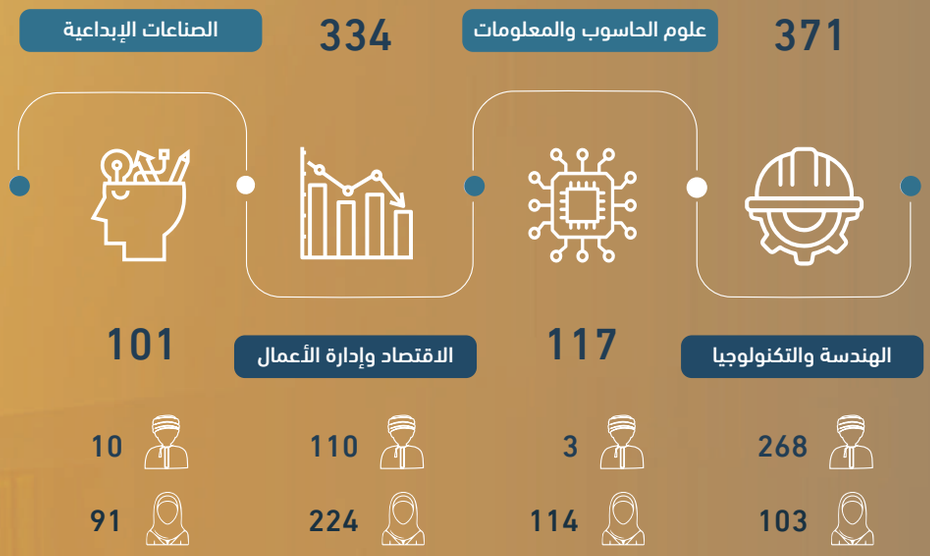
371
علوم الحاسوب والمعلومات
334
الصناعات الإبداعية
268
103
الهندسة والتكنولوجيا
3
114
117
110
224
الاقتصاد وإدارة الأعمال
10
91
101

إننا نشعر بفخرٍ واعتزاز ونحن نرى هذه الكوكبة العُمانية من أبناء وبنات عُمان خريجي الجامعة بعد أن قضوا سنواتهم الدراسية بين معارف نظرية ذات بعد تخصصي وأكاديمي، وبين مهارات وورش عملية معمقة، مما يمكنهم من بناء مستقبل مشرق لعُماننا الحبيبة.

د. محمد بن جمعة الخروصي

عميد فرع جامعة التقنية والعلوم التطبيقية - تطبيقية نزوى

إنّ **جامعة التقنية والعلوم التطبيقية بنزوى** وجهت مساراتها بتخطيط متقن، وتنظيم رصين ليكتسب الطالب في رحلته العلمية مهارات الكفاءة المؤهلة، ومعارف العلوم المتخصصة.

د. حافظ بن سعيد بن عبدالله الرحبي

عميد فرع جامعة التقنية والعلوم التطبيقية - تقنية نزوى

جامعة التقنية
والعلوم التطبيقية
University of Technology
and Applied Sciences

تحت رعاية

سعادة الشيخ/ هلال بن سعيد الحجري

محافظ الداخلية

UTAS GRADUATION

حفل تخريج طلبة جامعة التقنية والعلوم التطبيقية
للعام الأكاديمي 2023/2022م

Graduation Ceremony of UTAS for the Academic Year 2022/2023

نزوى || Nizwa

1 مارس 2023

حرم الجامعة

السابعة مساءً

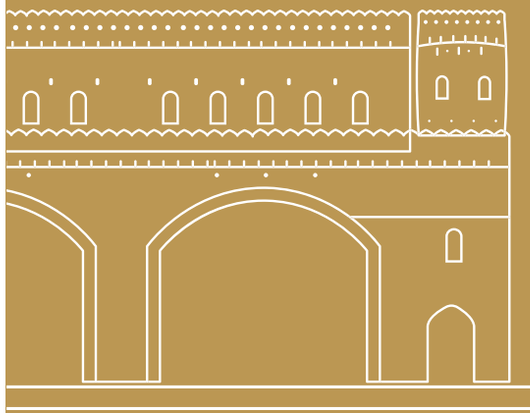

كلمة الجامعة

د.حافظ بن سعيد بن عبدالله الرحبي

عميد فرع جامعة التقنية والعلوم التطبيقية - تقنية نزوى

ما أجمل لحظات الإنجاز متوجة بقطاف العلم، وما أبهى حلل التخرج يزدهي بها أولو العزيمة والمجد، في ليلة تسمو بها **جامعة التقنية والعلوم التطبيقية** احتفاءً وإشراقاً ببناة الوطن وصنّاع الحضارة، بعد حصاد أعوام، ورحلة مضنية بين الحاسوب والكتب والأقلام، وهذا يوم بهيج ينتظره كل خرّيج، بل ينتظره الوطن في مسيرته الواعدة، ونهضته المتجددة الصاعدة.

إننا نباهي بكم، ونسمو بإنجازكم، بل إنّ عُمان تفخر بكم اليوم، وأنتم تتأهبون لأداء الواجب المصان، وردّ الجميل الذي أسدته لكم في مراحل التعليم المختلفة، فها هي مؤسسات العمل وميادين الإنتاج تضعكم بين ناظريها، وقد حازت مخرجات **جامعة التقنية والعلوم التطبيقية** على ثقة من القطاعين العام والخاص، لعلمها بكفاءاتكم، ويقينها بمهاراتكم، ولتضعوا في خلدكم أن العلم لا يتوقف عند حد، بل يتجدد في كل زمان ومكان، فواصلوا مسيرتكم بكل إصرار، واستكملوا طموحاتكم بكل عزيمة واقتدار.

إنّ **جامعة التقنية والعلوم التطبيقية بنزوى** وجهت مساراتها بتخطيط متقن، وتنظيم رصين ليكتسب الطالب في رحلته العلمية مهارات الكفاءة المؤهلة، ومعارف العلوم المتخصصة، وإنّ الجامعة خطت خطوات واسعة في غرس مهارات المستقبل التي تجعل شخصية الخريج متكاملة بين النسيج المعرفي والتطبيق العملي، والتفوق المهاري، ليكون قادراً على أداء واجباته الوطنية، ومسؤولياته الوظيفية.

لقد توج فرع الجامعة بنزوى هذا العطاء بإنجازات واسعة في عدة مجالات:

ففي مجال البحث العلمي بلغ عدد البحوث الممولة لهذا العام الأكاديمي 22 بحثاً علمياً، 18 منها للأكاديميين وأربعة للطلبة، وبمبلغ إجمالي يقارب 90 ألف ريال عُماني. إلى جانب مشاركة الأكاديميين والطلبة في الندوات والمؤتمرات العلمية والبحثية محلياً ودولياً. وفي مجال الشراكة الاستراتيجية مع مؤسسات القطاع العام والخاص، فقد تم توقيع ست اتفاقيات تعاون؛ سعياً من فرع الجامعة لمّد جسور التعاون والتطوير. وإقامة ندوة المجالس الاستشارية لمؤسسات التعليم العالي، بتنظيم من المجلس الاستشاري بفرع الجامعة بنزوى.

لم يكن لهذا أن يتحقق لولا جهود مضنية، وتضحيات نبيلة قدمها الكادر الأكاديمي والوظيفي دعماً لأبنائهم الطلبة، فلم يألوا جهداً، ولم يؤخروا أمراً يرون فيه تحقيقاً لرسالة الجامعة، واستكمالاً لبناء شخصية الطالب، آخذين على

أنفسهم عهد الوفاء والولاء، فلكم أبهى كلمات الشكر، وأنصع حروف المجد، بوركت هممكم، وارتقت عزائمكم.

إننا نقدم أرفع كلمات الشكر إلى رئاسة **جامعة التقنية والعلوم التطبيقية** وفي مقدمتهم سعادة الدكتور رئيس الجامعة، وجميع الكادر الوظيفي على دعمهم المتواصل، وسعيهم الدؤوب حرصاً على أداء رسالة الجامعة، وتحقيق رؤيتها وصولاً إلى مساهمتنا في بناء الوطن ورفعة شأنه انطلاقاً من رؤية القيادة الحكيمة **لمولانا جلالة السلطان هيثم بن طارق المعظم حفظه الله ورعاه.**

كلمة الخريجين

عائشة بنت طالب بن سعيد المفرجية

كلية الصناعات الإبداعية

إن الكلمات لتقف حائرة، فلا الحروف تكفي، ولا الجمل تُنصف، فليلتنا هذه هي من أبهج الليالي وأسعدها على الروح، ولا يسعني إلا أن أتقدم بأصدق التهاني وأطيبها وأعذبها لكل من ارتدى وشاح الرفعة والفخر بهذا الإنجاز البهيج، فطوبى لكل من لم ترهقه التحديات، ولم تثن عزيمته المصاعب؛ بل جعل العزم والإصرار سبيلين لصهر الصعوبات، وهذا ما عهدته الجامعة من أبنائها المجدين والمجيدين والمثابرين؛ فأصدق التهاني لكل من رسم اليوم ابتسامة الانتشاء والافتخار على محيا هذا الوطن الحبيب، سلطنة الخير والعطاء، عُمان الأمن والإخاء، تحت ظل قيادة مولانا **صاحب الجلالة السلطان هيثم بن طارق حفظه الله ورعاه**، معاهدين جلالته أن نكون خلف قيادته كالبنيان المرصوص، لا تفرقنا الشدائد والمحن.

حفل تخريج طلبة جامعة التقنية والعلوم التطبيقية
للعام الأكاديمي 2023/2022م

Graduation Ceremony of UTAS for the Academic Year 2022/2023

نزوى || Nizwa

UTAS GRADUATION

حفل تخريج طلبة جامعة التقنية والعلوم التطبيقية
للعام الأكاديمي 2023/2022م

Graduation Ceremony of UTAS for the Academic Year 2022/2023

نزوى || Nizwa

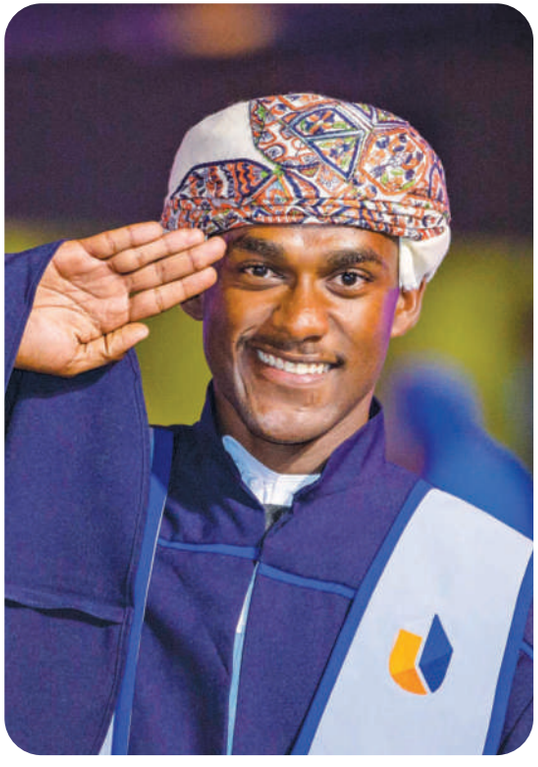

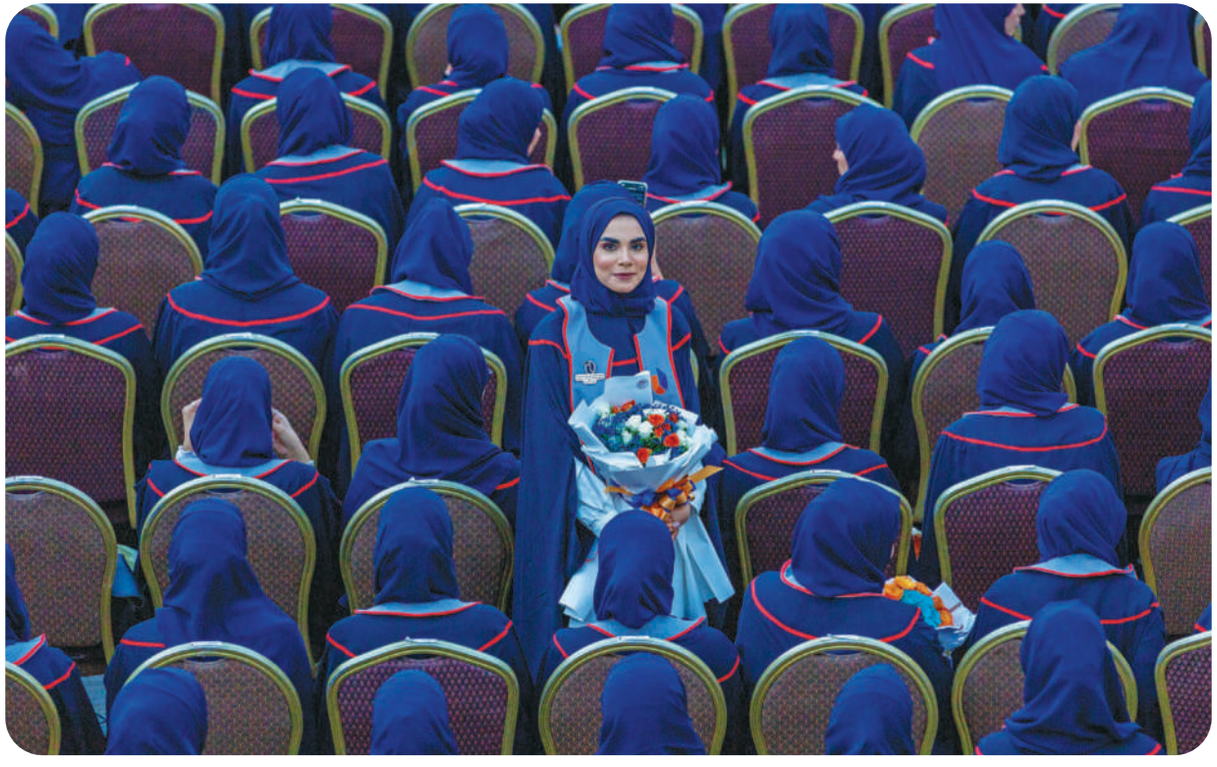

حفل تخريج

UTAS GRADUATION

عبري || Ibri

عُمان تفتخر بكم

UTAS GRADUATION

عبـــــــــري || Ibri

إحصائية الخريجين للعام الأكاديمي 2022 / 2023 م

506

244 خريـج

262 خريجة

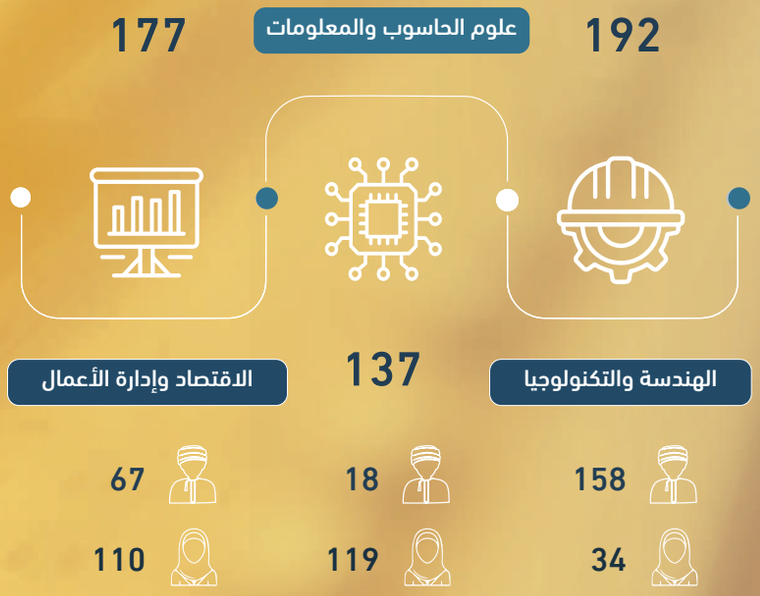
177
علوم الحاسوب والمعلومات
192
137
الاقتصاد وإدارة الأعمال
الهندسة والتكنولوجيا
67
18
158
110
119
34

تتشارك هذه المنظومة في قطف ثمار سنين من الجد والاجتهاد والعمل الدؤوب. فهنيئاً للجميع ونستوصي الخريجين خيراً ببلدهم، وأن يترجموا ما تعلموه إلى واقع ملموس. ونحن على ثقة بأنهم سيكونوا خير من يمثل ويشرف بلدهم أينما كان موقعهم.

د. راشد بن سعيد الهنائي

عميد فرع جامعة التقنية والعلوم التطبيقية - تطبيقية عبري

جامعة التقنية
والعلوم التطبيقية
University of Technology
and Applied Sciences

خلال أعوام الدراسة تعلمتم الكثير من مهارات القرن الواحد والعشرين ومعارفه، ومتطلبات الثورة الصناعية الرابعة، فأرجو أن تطبقوها فيما ينفع هذا الوطن الكريم بالجد والإخلاص والمثابرة والإسهام الفاعل في مسيرة التنمية الشاملة المتجددة.

د. حمدان بن محمد المنذري

عميد فرع جامعة التقنية والعلوم التطبيقية - تقنية عبري

جامعة التقنية
والعلوم التطبيقية
University of Technology
and Applied Sciences

تحت رعاية

سعادة/ نجيب بن علي الرواس

محافظ الظاهرة

UTAS GRADUATION

حفل تخريج طلبة جامعة التقنية والعلوم التطبيقية
للعام الأكاديمي 2023/2022م

Graduation Ceremony of UTAS for the Academic Year 2022/2023

عبري || Ibri

27 فبراير 2023

قاعة المهلب بن أبي صفرة

السابعة مساءً

كلمة الجامعة

د.حمدان بن محمد المنذري

عميد فرع جامعة التقنية والعلوم التطبيقية - تقنية عبري

سعت الجامعة منذ إنشائها نحو التألق والإبداع، فلا غرو في ذلك فهي ذات صبغة تقنية تطبيقية، حثت الخطى نحو ترسيخ التميز فسخرت جميع إمكانياتها وممكناتها للإسهام في **تحقيق رؤية عُمان 2040**، وفقا للمسؤوليات المنوطة بها وذلك من خلال طرح برامج تعليمية تخدم الخطط التنموية ومستويات تعليمية أدرجت بعناية لخدمة سوق العمل.

نحتفي الليلة بكل اعتزاز بتخريج (506) (خمسمائة وستة خريج وخريجة) من مختلف التخصصات، وقد أولت الجامعة اهتماماً كبيراً في استقطاب أعضاء الهيئة التدريسية والفنية من ذوي الكفاءات والخبرة الأكاديمية سواءً من العُمانيين أو ممن عملوا في جامعات مرموقة من مختلف دول العالم، إيماناً بضرورة تقديم نوعية تعليم يكون له الأثر الإيجابي على مخرجاتها.

أما على صعيد المختبرات والورش، فقد كان الاهتمام أكبر نحو توفير المزيد من المختبرات المتطورة، وتهيئتها بالأجهزة والمعدات الكفيلة بإثراء العملية التعليمية. كما تبنت الجامعة شراكات مستدامة مع مختلف القطاعات الصناعية والاقتصادية، نتج عنها الأثر الفعال المحمود على التعليم والتعلم والتدريب والبحث العلمي والاستشارات والابتكار.

وقد استثمرت الجامعة هذه العلاقة المميزة من خلال إبرام اتفاقيات التعاون مع هذه المؤسسات بمختلف قطاعاتها.

تؤكد الجامعة على أهمية التدريب على رأس العمل حيث جعلته متطلباً أساسياً للتخرج؛ والغاية منه هو تنمية المهارات والمعارف التي اكتسبها الطالب خلال مراحل دراسته وتطبيق ما اكتسبه في بيئة عملية واقعية، وهو أيضاً وسيلة للتكيف مع بيئة العمل المستقبلية من خلال تنمية مهارات الاتصال، والتعامل مع الزملاء والرؤساء في العمل وأصحاب المصلحة.

ومن جهة أخرى فإن التدريب على رأس العمل هو وسيلة ناجعة للجامعة للوقوف على مدى كفاءة خريجيها وفعالية ما تم اكتسابه من مهارات ومعارف.

لقد كان لهذا الصرح العلمي المتميز إسهامات جمة على المستوى العلمي والبحثي، فقد حصل فرع الجامعة لهذا العام الأكاديمي على تمويل إجمالي وقدره (واحد وخمسون ألفاً وخمسمائة وستون ريالاً عُمانياً) من البحوث المقدمة من وزارة التعليم العالي والبحث العلمي والابتكار، في مختلف المجالات كالطاقة المتجددة، والإلكترونيات والتحكم وتقنيات الزراعة وترشيد استهلاك الطاقة الكهربائية وإيجاد

الحلول في مجال توصيلات المياه. أما على صعيد مشاركات الطلبة لهذا العام الأكاديمي، فقد حقق الطلبة المركز الأول على مستوى جامعات وكليات السلطنة في مسابقة "عُمان الجامعية للبرمجة" بجامعة السلطان قابوس. وتحقيق المركز الأول في مسابقة "تصميم الملصقات العلمية " والتي أقيمت في كلية الشرق الأوسط.

خلال أعوام الدراسة تعلمتم الكثير من مهارات القرن الواحد والعشرين ومعارفه ومتطلبات الثورة الصناعية الرابعة، فأرجو أن تطبقوها فيما ينفع هذا الوطن الكريم بالجد والإخلاص والمثابرة والإسهام الفاعل في مسيرة التنمية الشاملة المتجددة التي يشهدها وطننا الغالي تحت ظل القيادة الرشيدة **لحضرة صاحب الجلالة السلطان هيثم بن طارق حفظه الله ورعاه**، فهنيئاً لكم تخرجكم.

كلمة الخريجين

راشد بن محمد بن راشد الزيدي

كلية الهندسة والتكنولوجيا

إنه لشرف عظيم أن أقف أمامكم اليوم، أمثّل زملائي الخريجين والخريجات، فنحن اليوم نعيش أسعد لحظات عمرنا التي ستظل محفورة في وجداننا، فهي لحظات لا تتكرر، اليوم نطوي سنوات قضيناها بين جنبات هذا الصرح العلمي الشامخ، تلقينا خلالها علوماً في تخصصات مختلفة، وقد آن الأوان أن نجني حصاد ما زرعنا. لقد كانت رحلة رائعة في قطار العلم والتعليم، تفيأنا خلالها ظلالاً وارفة من العلم والمعرفة، التي ألبستنا حللاً بهية من التميز العلمي، والكفاءة العملية، في مجالات التعليم التقني والتطبيقيّ المختلفة. يمّموا أنظاركم شطر آبائنا الأعزّاء وأمهاتنا العزيزات، سيماهم في وجوههم من أثر الفرح والسرور، والبهجة والحبور، لقد غرسوا زرعاً؛ فأخرج شطأه، واستوى على سوقه رفعةً وشرفاً وعلواً.

UTAS GRADUATION

حفل تخريج طلبة جامعة التقنية والعلوم التطبيقية
للعام الأكاديمي 2023/2022م

Graduation Ceremony of UTAS for the Academic Year 2022/2023

عبري || Ibri

UTAS GRADUATION

شناص || Shinas

عُمان تفتخر بكم

UTAS GRADUATION

شنـاص || Shinas

إحصائية الخريجين للعام الأكاديمي 2022 / 2023 م

403

192 خريـج

211 خريجة

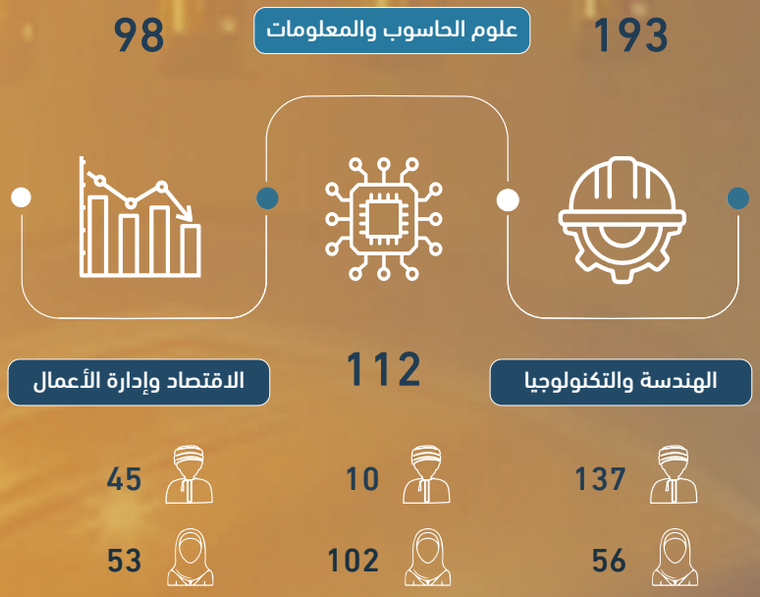
98
علوم الحاسوب والمعلومات
193
الاقتصاد وإدارة الأعمال
112
الهندسة والتكنولوجيا
45
10
137
53
102
56

إنه لحفل بهيج أن نلتقي اليوم بعد جسر من الجهد والمثابرة؛ في تحقيق النجاح والتميز، المتوج باسم سلطنة عُمان، في عصر اتسم بالسرعة والثراء المعلوماتي؛ باذلين كل طاقاتنا في تحقيق الاستدامة العلمية **وفق رؤية عُمان 2040**.

د.أحمد بن سعيد بن أحمد الشحري

عميد فرع جامعة التقنية والعلوم التطبيقية - شناص

تحت رعاية

سعادة المهندس/ بدر بن سالم المعمري

أمين عام مجلس المناقصات

UTAS GRADUATION

حفل تخريج طلبة جامعة التقنية والعلوم التطبيقية
للعام الأكاديمي 2022/2023م

Graduation Ceremony of UTAS for the Academic Year 2022/2023

شناص || Shinas

13 مارس 2023

حرم الجامعة

السابعة مساءً

كلمة الجامعة

د.أحمد بن سعيد بن أحمد الشحري
عميد فرع جامعة التقنية والعلوم التطبيقية - شناص

يسعدنا ويشرفنا أن نحتفي في هذا اليوم بكوكبة جديدة من خريجي **جامعة التقنية والعلوم التطبيقية بشناص** للعام الأكاديمي 2022-2023 والبالغ عددهم (403) خريجاً وخريجة في تخصصات الهندسة والدراسات التجارية وتقنية المعلومات.

إنه لحفل بهيج أن نلتقي اليوم بعد جسر من الجهد والمثابرة؛ في تحقيق النجاح والتميز، المتوج بإسم سلطنة عُمان، في عصر اتسم بالسرعة والثراء المعلوماتي؛ باذلين كل طاقاتنا في تحقيق الاستدامة العلمية وفق **رؤية عُمان 2040** تحت ظل القيادة الرشيدة لسيدي حضرة **صاحب الجلالة السلطان هيثم بن طارق حفظه الله ورعاه**. وإنا لنسعد بمشاركة أولياء أموركم هذا الحفل، وهم يشعرون بالفخر والاعتزاز حيال أبنائهم الذين تسلحوا بقاعدة معرفية تتصف بالمتانة والتميز؛ وفق منهجية دقيقة اتسمت بالتخطيط أولاً، والانضباط والتطبيق ثانياً، مشكلين شخصياتهم المتألقة والمفعمة بالمهارات العلمية والتطبيقية خلال سنوات دراستهم بالجامعة.

نبارك لكم في هذا اليوم البهيج حصاد ما بذلتموه من جد واجتهاد وسهر ومثابرة خلال فترة دراستكم في الجامعة، حيث تخللت تلك الفترة الكثير من التحديات والصعوبات التي صقلت مواهبكم وقادتكم إلى منصة التتويج. وكل ذلك بفضل الله تعالى ومن ثم دعم الجامعة المستمر ومساندة أولياء أموركم، الذين نتقدم إليهم بالشكر الجزيل وعظيم الامتنان. لقد حرصت جامعة التقنية والعلوم التطبيقية بشناص على ضمان جودة التعليم والتعلم، وصقل مهارات طلبتها في المجالات المختلفة، مما كان له الأثر الكبير في تحقيق الكثير من الإنجازات، سواءً كان ذلك على مستوى سلطنة عُمان أو الصعيدين الإقليمي والدولي. **حيث حققت الجامعة على سبيل المثال لا الحصر:**

- إنجاز عُمان 2022 في نسختها الحادي عشر على مستوى مؤسسات التعليم العالي والعام، والتي أهلتها للفوز بجائزتين مرموقتين في مسابقة إنجاز العرب 2022.
- كما حققت الجامعة المركز الأول في مسابقة تحدي عُمان لإنترنت الأشياء والذكاء الاصطناعي 2022، وكان الشرف لفرع الجامعة بتمثيل سلطنة عُمان في مسابقة تحدي العرب 2022.
- وحققت الجامعة المركزين الثالث والخامس في مسابقة هواوي لتكنولوجيا الاتصالات والمعلومات، لتمثيل سلطنة عُمان على مستوى الشرق الأوسط وجائزة هواوي للتميز الأكاديمي على دورهم البارز في تفعيل الأكاديمية.
- كما حصل فرع الجامعة على المركز الأول في قوة الكلمة في تقنية المعلومات، والمركز الثاني في التحدث التقني، والمركز الثالث في العرض الورقي المصاحب لمهرجان التكنولوجيا 2022، والذي أقيم في فرع الجامعة بعبري.

» وحصل طلبة فرع الجامعة بشناص على المركز الثالث في الملتقى الطلابي بكلية الشرق الأوسط.

» كما تم اختيار أحد طالبات الجامعة كسفيرة لسفارة المملكة المتحدة في يوم المرأة العُمانية.

» وحصلت الجامعة على المركز الثالث على المستوى العام في الرحلة الدولية السادسة الى القارة الأوروبية على متن سفينة شباب عُمان الثانية.

ومن منطلق رؤية الجامعة ورسالتها وخطتها الإستراتيجية، اهتم فرع الجامعة بالبحث العلمي والابتكار والشراكة المجتمعية، حيث يشهد فرع الجامعة بشناص ازدياداً ملحوظاً في أعداد البحوث الممولة والأوراق العلمية المنشورة ؛ ليصل مجموعها خلال العام الأكاديمي 2021-2022 إلى (98) بحثاً علمياً.

كلمة الخريجين

محمد بن عبد الله بن محمد البلوشي

كلية الهندسة والتكنولوجيا

زملائي الخريجين والخريجات:

قد لا أتذكر أسماءكم، لكني سأتذكر هوياتكم، وما شكلها من خير تأصل فيكم؛ لأني أعرفكم قصة قصة، أعرف عونكم الممتد لكل من جاوركم مقعداً، وعبر معكم مسلكاً. عائلاتنا، أفراحنا الأولى، شواهد على الليالي التي امتدت فما حسبنا أن صبحاً طالعاً يرنو، لكنهم كانوا هناك، وها هم الآن هنا. نحن هنا اليوم لعقد عهد لا ينقض، إننا نعاهد أنفسنا، وأرض عُمان، بيتنا، وحضارة مجان، أن نكون حقيقتنا الخالصة، وأن نرسم خارطتنا ونخطو في مساراتها؛ مسترشدين **برؤية عُمان 2040**.

UTAS GRADUATION

حفل تخريج طلبة جامعة التقنية والعلوم التطبيقية
للعام الأكاديمي 2023/2022م

Graduation Ceremony of UTAS for the Academic Year 2022/2023

شناص || Shinas

UTAS GRADUATION

مسقط || Muscat

عُمان تفتخر بكم

جامعة التقنية
والعلوم التطبيقية
University of Technology
and Applied Sciences

UTAS GRADUATION

مسقط || Muscat

إحصائية الخريجين للعام الأكاديمي 2022 / 2023 م

2390

930 خريـج

1460 خريجة

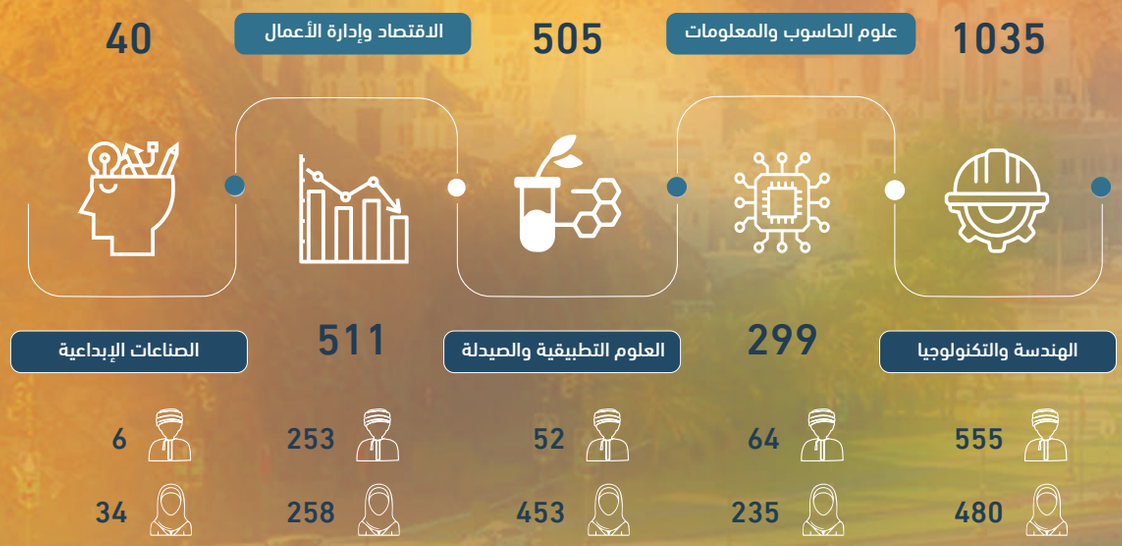
1035
علوم الحاسوب والمعلومات
505
الاقتصاد وإدارة الأعمال
40
555
480
64
235
52
453
253
258
6
34
299
511
الهندسة والتكنولوجيا
العلوم التطبيقية والصيدلة
الصناعات الإبداعية

استطاعت **جامعة التقنية والعلوم التطبيقية بمسقط** أن تواصل تميزها، حيث تعمل حالياً على (ثمانية وأربعين) 48 مشروعاً بحثياً ممولاً من وزارة التعليم العالي والبحث العلمي والابتكار. وغيرها من المشاريع البحثية الأخرى التي تساهم في دعم وتطوير الاقتصاد الوطني.

د. أحمد بن محمد بن عبدالله المعمري

عميد فرع جامعة التقنية والعلوم التطبيقية - مسقط

تحت رعاية

سعادة السيد/ سعيد بن سلطان البوسعيدي

وكيل وزارة الثقافة والرياضة والشباب للثقافة

تحت رعاية

سعادة الدكتور/ صالح بن سعيد مسن

وكيل وزارة التجارة والصناعة وترويج الاستثمار للتجارة والصناعة

UTAS GRADUATION

حفل تخريج طلبة جامعة التقنية والعلوم التطبيقية
للعام الأكاديمي 2023/2022م

Graduation Ceremony of UTAS for the Academic Year 2022/2023

مسقط || Muscat

20 فبراير 2023

مسرح مدينة العرفان

السابعة مساءً

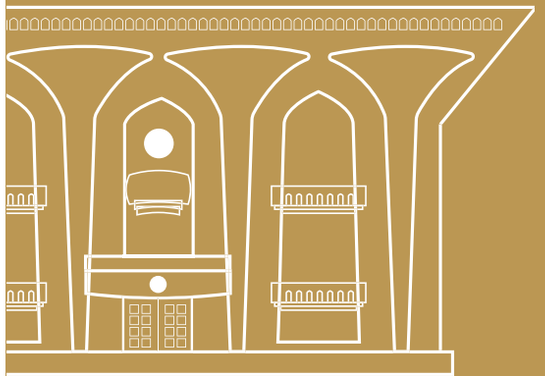

كلمة الجامعة

د. أحمد بن محمد المعمري

عميد فرع جامعة التقنية والعلوم التطبيقية - مسقط

إنه لشرف عظيم وفخر كبير في هذا اليوم الأغر، الذي نجتمع فيه لنقطف ثمار غرس أبنائنا الطلبة، وهم يحملون رايات العلم والمعرفة، متسلحين بالعزيمة والإصرار. يسعدنا أن نرحب بكم في حفل تخرج طلبة **جامعة التقنية والعلوم التطبيقية بمسقط**. اليوم الذي نشهد فيه تخريج **2390 خريجاً وخريجة** في تخصصات العلوم التطبيقية وتقنية المعلومات والدراسات التجارية والهندسة وتصميم الأزياء والصيدلة والتصوير الضوئي.

لقد شهد العامان المنصرمان، تظافراً غير مسبوق لجهود الجامعة بفروعها ورئاستها في استحداث وتطوير برامج أكاديمية تتواكب مع التغيرات المتسارعة في مختلف صنوف المعرفة لنصل اليوم إلى أكثر من (أربعة وتسعين) 94 برنامجاً أكاديمياً. وفي مجال البحوث العلمية، استطاعت **جامعة التقنية والعلوم التطبيقية بمسقط** أن تواصل تميزها، حيث تعمل حالياً على (ثمانية وأربعين) 48 مشروعاً بحثياً ممولاً من وزارة التعليم العالي والبحث العلمي والابتكار، ومشاريع بحثية أخرى ممولة من قبل شركائنا في شركة تنمية نفط عُمان وشركة المياه والصرف الصحي والشركة العُمانية للغاز الطبيعي المسال، وغيرها من المشاريع البحثية التي تساهم في دعم وتطوير الاقتصاد الوطني. هذه البحوث - التي نعمل على ربطها بمشاريع تخرج الطلبة- تنمي مهاراتهم العلمية والعملية، وتزيد من قدراتهم المعرفية والتحليلية والنقدية.

ومن منطلق تحقيق هدف الجامعة الاستراتيجي في بناء شراكات مستدامة؛ بادرنا في توطيد علاقاتنا مع المجتمع المحلي كمكتب محافظ مسقط؛ لتقديم الدراسات الأكاديمية الداعمة للمبادرات، ومركز الشباب لتقديم الدورات المتخصصة للفئات المستهدفة. كذلك تسعى الجامعة للشراكة مع المؤسسات الدولية كجامعة Hamm-Lippstadt الألمانية، وشركة Seabery السويسرية، وجامعة العلوم والتكنولوجيا في بولندا في المجالات الأكاديمية والبحثية والتدريبية. كما أصبحت الجامعة مرتبطة مع أكاديمية الأزياء التابعة لمنظمة الأمم المتحدة في لبنان، ومقراً لأكاديمية سيسكو لتدريب المدربين في الشهادات الاحترافية.

وقد نقلت الجامعة جزءاً من أنشطتها الطلابية إلى الأماكن الحيوية في المجتمع كجزء من الشراكة المجتمعية خاصة في مجال المسرح والفن، والتصوير الضوئي، والفنون التشكيلية والسينما. إذ أقامت الجامعة عدداً من الأمسيات والمعارض الطلابية والفعاليات الخارجية بالتعاون مع الشركاء من المؤسسات المجتمعية لإبراز مهارات طلبة الجامعة وإبداعاتهم.

وإيماناً منا باستراتيجية تمكين طلبتنا، عملت الجامعة على إيجاد بيئة محفزة للتميز الطلابي، تجلى ذلك في دعمهم للمشاركة في المسابقات الوطنية والدولية؛ ليحققوا المراكز الأولى في منصات التتويج بمختلف المسابقات، أبرزها مسابقة بينالي الشباب الدولي في إيطاليا، والمهرجان الدولي للعلوم والهندسة والتكنولوجيا في الجمهورية التونسية، وهاكاثون تقنية المعلومات في دولة قطر، ومختبر الجدران المتساقطة في المملكة العربية السعودية، والمعرض الدولي الثالث عشر للاختراعات في دولة الكويت.

كلمة الخريجين

إسماعيل بن إبراهيم الشرجي

كلية الاقتصاد وإدارة الأعمال

ها نحن نودع سنوات مضت، وأقبلنا على رحلة جديدة بما تحمله من أحلام وآمال نسعى لتحقيقها سوية، وقد اجتمعنا اليوم لنحتفل بختام هذه السنوات المنصرمة، بما حملته من إنجازات مشرفة للجميع على الصعيد الشخصي والمجتمعي. فشكراً **لجامعة التقنية والعلوم التطبيقية بمسقط** على هذه المسيرة الحافلة بالجد والاجتهاد، ولنشهدكم على ما أنجزنا من أجل رفعة هذا الوطن المعطاء، ولنتعهد لكم أننا مستمرون في هذا المسير؛ لنواصل تسطير هذه الملحمة الشامخة، متوكلين على الله ومستمدين فخرنا واعتزازنا من لدن حضرة **صاحب الجلالة السلطان هيثم بن طارق المعظم حفظه الله و رعاه.**

UTAS GRADUATION

حفل تخريج طلبة جامعة التقنية والعلوم التطبيقية
للعام الأكاديمي 2023/2022م

Graduation Ceremony of UTAS for the Academic Year 2022/2023

مسقط || Muscat

جامعة التقنية
والعلوم التطبيقية
University of Technology
and Applied Sciences

UTAS GRADUATION

حفل تخريج طلبة جامعة التقنية والعلوم التطبيقية
للعام الأكاديمي 2023/2022م

Graduation Ceremony of UTAS for the Academic Year 2022/2023

مسقط || Muscat

UTAS GRADUATION

صحار || Suhar

عُمان تفتخر بكم

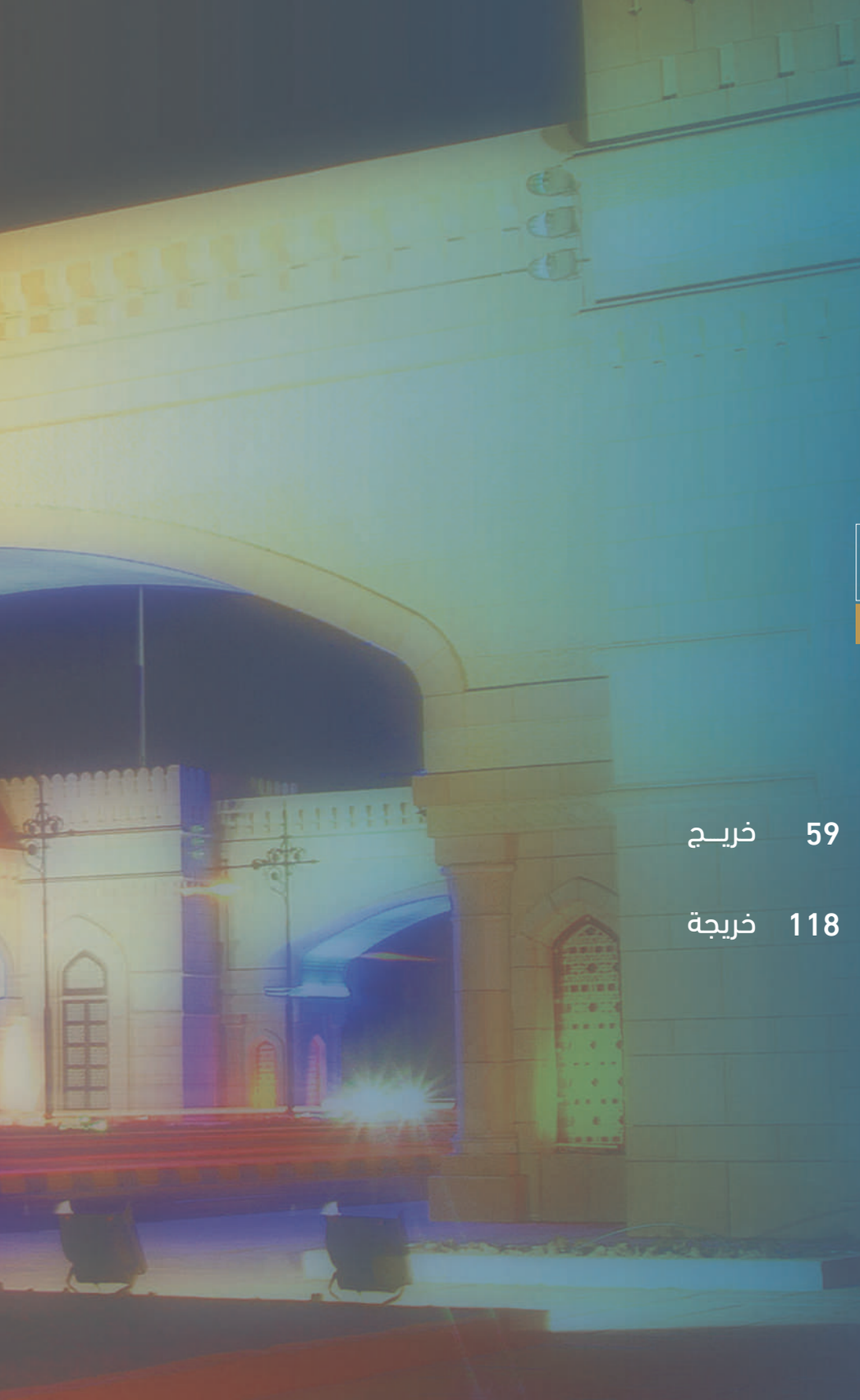

UTAS GRADUATION

صحـــــار || Suhar

إحصائية الخريجين للعام الأكاديمي 2022 / 2023 م

177

59 خريـج

118 خريجة

علوم الحاسوب والمعلومات
103
74
الهندسة والتكنولوجيا
19
55
40
63

فاعلموا أن مسيرة العلم مستمرة ولا تتوقف، وإن استثماركم للوقت بالقراءة والاطلاع هو المكمل لحياة سعيدة متقدمة في جميع الجوانب، وإن تطوير مهاراتكم العلمية والبحثية والمعرفية تمنحكم القوة والثقة والرسوخ والثبات في تجاوز متغيرات العصر.

د. عوض بن علي المعمري

عميد فرع جامعة التقنية والعلوم التطبيقية - صحار

تحت رعاية

سعادة/ محمد بن سليمان الكندي

محافظ شمال الباطنة

جامعة التقنية
والعلوم التطبيقية
University of Technology
and Applied Sciences

UTAS GRADUATION

حفل تخريج طلبة جامعة التقنية والعلوم التطبيقية
للعام الأكاديمي 2023/2022م

Graduation Ceremony of UTAS for the Academic Year 2022/2023

صحار || Suhar

6 مارس 2023

حرم الجامعة

السابعة مساءً

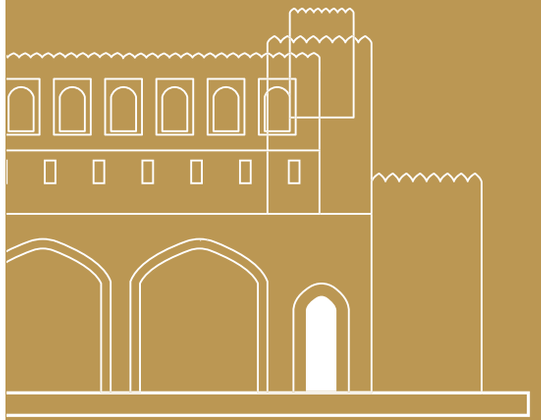

كلمة الجامعة

د. عوض بن علي المعمري
عميد فرع جامعة التقنية والعلوم التطبيقية - صحار

نحييكم ونرحب بكم في رحاب **جامعة التقنية والعلوم التطبيقية بصحار** في هذا اليوم البهيج، ونحن نحتفل بتخريج دفعة جديدة من طلبتها المتميزين البالغ عددهم: 177(مائة وسبعة وسبعين) خريجاً وخريجة في تخصصات الهندسة وتقنية المعلومات، قضوا في أروقة الجامعة أعواماً عديدة، واليوم يخرجون منها متسلحين بالعلم والمعرفة والعزيمة والإصرار، مما يمكنهم من خوض سوق العمل بكل نجاح واقتدار، لخدمة وإعلاء هذا الوطن العزيز في ظل القيادة الحكيمة **لمولانا حضرة صاحب الجلالة السلطان هيثم بن طارق المعظم، حفظه الله ورعاه**.

اليوم نقول لكم قد حققنا وعداً أطلقناه منذ عدة سنوات وفي نفس هذا المكان، يوم أن استقبلناكم طلبة لأول مرة، واليوم نودعكم خريجين بكفاءات ومهارات علمية وعملية كفيلة بأن توصلكم الى أي مكان ترغبون فيه، على الرغم من الظروف الاستثنائية التي مررتم بها خلال دراستكم في الأعوام الماضية، إلا أن ذلك لم يثنكم عن إكمال ما بدأتموه في سبيل الوصول إلى هذه اللحظة التاريخية في حياة كل واحد منكم. فاليوم يزف فرع الجامعة بصحار كوكبة جديدة من الخريجين والخريجات القادرين على تخطي الصعاب في حياتهم العملية.

إن الدور الذي يؤديه فرع الجامعة بصحار في توفير برامج دراسية ذات جودة عالية، يأتي استجابة لاحتياجات سوق العمل بما يخدم الخطط التنموية الوطنية، ويسهم في تحقيق التنمية المستدامة في قطاعات تقنية المعلومات وشبكات الحاسوب والهندسة، بما ينسجم مع **رؤية عُمان 2040** في محور قطاع التعليم، واللوجستيات وتقنية المعلومات والاتصالات. وتحرص الجامعة على تطبيق سياساتها وعملياتها الأكاديمية والإدارية، وفقاً لمعايير الجودة ومتطلبات الاعتماد الأكاديمي المؤسسي، الذي يضطلع بالعملية التعليمية نحو التقدم والازدهار.

انه لمن دواعي سروري أن أعبر كذلك عن شكري وامتناني لكافة كوادر فرع الجامعة، الذين لم يألوا جهداً في عضد ودعم الطلبة، لضمان تحقيق النجاح وتذليل الصعاب والوقوف بجانبهم، والأخذ بيدهم عند التعثر، ممهدين الطريق للوصول إلى مثل هذا اليوم. ولقد كان لهم الدور الأبرز فيما يتعلق بجهود التطوير في فرع الجامعة، حيث تحققت العديد من الإنجازات المهمة في كافة الأصعدة العلمية والأكاديمية والبحثية، وقد لا يسعفنا الوقت لنتطرق إلى جميعها ولكن على سبيل المثال، لا الحصر، حصولها على تمويل من وزارة التعليم العالي والبحث العلمي والابتكار بأكثر من 183 (مائة وثلاثة وثمانين) ألف ريال عُماني للفترة من 2020 إلى 2022م، مما ساهم إيجاباً في تخصيب البيئة البحثية والإبداعية من جانب، ورفد الوطن بحلول تقنية ومبتكرة من جانب آخر.

كما شهدت الجامعة مشاركة واسعة لأعضاء الهيئة الأكاديمية والطلبة في المؤتمرات المحلية والدولية، والذي نتج عنها أيضا زيادة في عدد الأبحاث المنشورة في المجلات

العلمية الرصينة. كما أن فرع الجامعة ماض في تسجيل براءات الاختراع والدخول في شراكات أكاديمية داخل السلطنة وخارجها، مما يعزز من وجود الجامعة في الساحة العلمية للبحث والتطوير.

إن هذه الجامعة تفخر بما وصلتم إليه من علم ومعرفة، يجعلكم قادرين على خوض سوق العمل بكل نجاح واقتدار، وأنتم قد نلتم اليوم بطاقة العبور إلى المستقبل المشرق، فاعلموا أن مسيرة العلم مستمرة ولا تتوقف، وإن استثماركم للوقت بالقراءة والاطلاع هو المكمل لحياة سعيدة متقدمة في جميع الجوانب، وإن تطوير مهاراتكم العلمية والبحثية والمعرفية تمنحكم القوة والثقة والرسوخ والثبات في تجاوز متغيرات العصر، وعليكم الأخذ بالأسباب والتحلي بالصبر والعزيمة؛ لتحقيق مستقبل مزهر لكم ولوطنكم العزيز في ظل القيادة الحكيمة **لحضرة صاحب الجلالة السلطان هيثم بن طارق حفظه الله ورعاه**.

كلمة الخريجين

إكرام بنت حميد المحذورية

كلية الهندسة والتكنولوجيا

إنه لشرف عظيم أن أقف اليوم أمامكم نيابة عن زملائي الخريجين والخريجات، وفي قلبي بهجة تعجز عن وصفها اللغات والكلمات، جئنا إليكم بقافلة الأمنيات والأحلام، واليوم ها هو حلم الأمس أصبح حقيقة. ها قد مضت تلك السنون بحلوها ومرها، وفي الأفق لاحت النهايات، وإن كنا نشعر بعظيم الفرح لتخرجنا، فقد امتزج شعور الفرح بالأسف على فراق هذا الصرح العلمي، الذي نهلنا من معين العلم في أروقته، ولكن ما هذه إلا بداية طريق النجاح، وحافز لتطبيق ما تعلمناه في ميادين العمل والفلاح.

UTAS GRADUATION

حفل تخريج طلبة جامعة التقنية والعلوم التطبيقية
للعام الأكاديمي 2023/2022م

Graduation Ceremony of UTAS for the Academic Year 2022/2023

صحار || Suhar

عُمان تفتخر بكم
UTAS GRADUATION
جامعة التقنية والعلوم التطبيقية
University of Technology and Applied Sciences

UTAS GRADUATION

المصنعة || Al Mussanah

عُمان تفتخر بكم

UTAS GRADUATION

المصنعة || Al Mussanah

إحصائية الخريجين للعام الأكاديمي 2022 / 2023 م

557

263 خريـج

294 خريجة

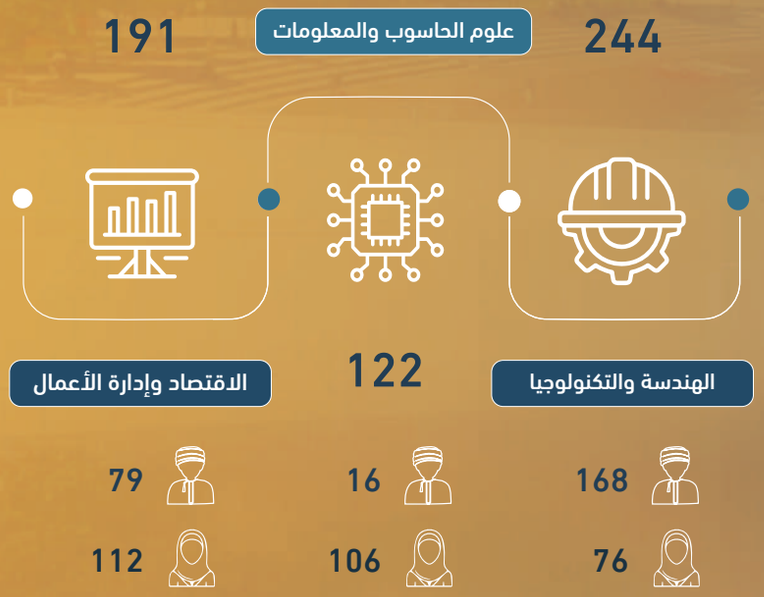
علوم الحاسوب والمعلومات
191
244
الاقتصاد وإدارة الأعمال
122
الهندسة والتكنولوجيا
79
16
168
112
106
76

ستظل جامعتكم كما عهدتموها مشرعة الأبواب لكم، ليظل حبل التواصل مستمراً فيما بيننا، لتنهلوا بكل ما هو جديد في أساليب العلم، والاستشارة والبحث العلمي والابتكار.

د. أحمد بن علي الشحري

عميد فرع جامعة التقنية والعلوم التطبيقية - المصنعة

تحت رعاية

سعادة الشيخ/ سيف بن حمير آل مالك الشحي

محافظ جنوب الباطنة

UTAS GRADUATION

حفل تخريج طلبة جامعة التقنية والعلوم التطبيقية
للعام الأكاديمي 2023/2022م

Graduation Ceremony of UTAS for the Academic Year 2022/2023

المصنعة || Al Mussanah

15 مارس 2023

حرم الجامعة

السابعة مساءً

كلمة الجامعة

د. أحمد بن علي الشحري

عميد فرع جامعة التقنية والعلوم التطبيقية - المصنعة

إنها لحظة عظيمة وسانحة كريمة تحتفي فيها **جامعة التقنية والعلوم التطبيقية بالمصنعة** بتخريج فوج جديد، تدفع به الجامعة إلى ميادين العمل والبذل والعطاء، بعد أن أمضوا في أروقتها أعواماً مترعة بالجد والاجتهاد، حرصوا فيها على التزود بالمهارات والمعارف التي ستؤهلهم لخوض غمار التجارب العملية، والتحديات التكنولوجية؛ ليكونوا شركاء فاعلين في التنمية المستدامة في مناخ يتسم بالتنافس والمبادرة والتفوق العلمي، حيث رسمت الجامعة خارطة طريق محكمة التصميم لمستقبل خريجيها بما يتلاءم مع المتطلبات الحديثة.

عبر مسيرة حافلة بالعطاء حقق فرع الجامعة بالمصنعة –وما زال– كثيراً من الإنجازات، ويطيب لي أن أطلعكم باقتضاب على أبرز ما تحقق خلال العام الأكاديمي المنصرم، حيث وصلت شركة (سافنسي) الطلابية إلى نهائيات مسابقة إنجاز عُمان ضمن أفضل ثلاث منتجات مبتكرة للعام 2022. كما حققت شركة (بلامور) أفضل منتج مبتكر في جائزة العريمي بوليفارد للابتكار، وفي ذات الجائزة حصدت شركة (كنان) جائزة أفضل تصميم هندسي، وقد حصلت شركة (أجاج) على أفضل مشروع واعد، وحصل مشروع (اطمن) على المركز الثاني في مسابقة الابتكار وإنترنت الأشياء، ضمن الملتقى الثقافي العالمي لطالبات دول مجلس التعاون الخليجي، الذي أقيم في جامعة الأميرة نورة بنت عبدالرحمن في المملكة العربية السعودية. كما خطت الجامعة خطوات واسعة نحو تمكين الشركات الطلابية، من خلال توقيع اتفاقية فتح منافذ للبيع المباشر بالتعاون مع غرفة تجارة وصناعة عُمان، هذا على مستوى الشركات الطلابية.

أما على مستوى الأقسام الأكاديمية فقد حقق طلبة قسم الدراسات التجارية المراكز الثلاثة الأولى في ملتقى الأعمال الوطني 2022. كما فاز فريق الهندسة بجائزة أفضل مشروع تقني في المهرجان العلمي التاسع عشر الذي أقامته جامعة السلطان قابوس، بالإضافة إلى فوز فريقين من قسم الهندسة بمسابقة تحدي الروبوتات (روبوفيست 2022). وقد تم إنفاذ كل ذلك بناءً على جدارة طلبتنا، وكفاءة القائمين على توجيههم ومتابعتهم. أما على صعيد البحوث العلمية فحصل فرع المصنعة خلال الأعوام الخمسة المنصرمة على تمويل بلغ 155 ألف ريال عُماني من برنامج التمويل المؤسسي، ومما يجدر ذكره في هذا المقام فوز أحد محاضري قسم الهندسة بجائزة أفضل ورقة علمية في المؤتمر الدولي لأنظمة الطاقة والتحكم. ولم يكتف الفرع بهذه الإنجازات فقط، بل أتبعها بإصدار العديد من المؤلفات العلمية والبحثية والأدبية منها - على سبيل المثال لا الحصر- كتاب بعنوان: "استراتيجيات تحويل الأعمال/ مراعاة النمو المستدام". أما في مجال التعاون الاجتماعي فقد ابتدع فرعنا مبادرة أطلق عليها (بوصلة) تستهدف رواد الأعمال من ذوي الإعاقة، تلكم الشريحة المهمة التي توليها الدولة مزيداً من العناية والاهتمام.

إن تحصيل العلم ليس ترفاً، بل هو درب من النصب الجميل، قد تعاني في غرس جذورها ولكن ثمارها يانعة حلوة المذاق، من أجل ذلك برز دور مؤسسات التعليم جلياً في الاهتمام بالعملية التعليمية بمختلف أنواعها ومستوياتها، من خلال تمكين الطلبة في حل المشكلات المركبة، والتفكير الناقد والإبداعي، واتخاذ القرار، ومهارات ريادة الأعمال، والتواصل مع الآخرين بطرق إيجابية وفاعلة، والقدرة على التكيف مع مستجدات التقنيات الحديثة، وحسن استخدامها واستثمارها بما يخدم التوجهات المستقبلية للسلطنة.

إن ما تؤمله الجامعة فيكم هو استثمار المهارات التي اكتسبتموها وتسخيرها في خدمة الوطن والمجتمع، وستظل جامعتكم كما عهدتموها مشرعة الأبواب لكم، ليظل حبل التواصل مستمراً فيما بيننا، لتنهلوا بكل ما هو جديد في أساليب العلم، والاستشارة والبحث العلمي والابتكار.

كلمة الخريجين

حسين بن علي بن سالم المعمري

كلية الهندسة والتكنولوجيا

هناك طرق شتى في صفحات الحياة، كانت لنا فيها صفحة مشرقة في دروب العلم، خططنا لها بالقلم واستنارت بها عقولنا بما كتبه الله لنا من علم نستقيه من مناهله، وعلى تلك الدروب المميزة كانت مسيرتنا واضحة للوصول إلى هذا اليوم المشهود. ها نحن اليوم بينكم كوكبة من الخريجين أتوا للاحتفاء بهم تكريماً لجهودهم، ترونهم في صورة بهية، تخبر كل من رآها أن الطرق وإن كانت مغطاة بأشواك الصعاب، إلا أن النهايات كأنهن الياقوت والمرجان. عاشت عُمان شامخة تحت الرعاية الكريمة لحضرة **صاحب الجلالة السلطان هيثم بن طارق حفظه الله ورعاه.**

UTAS GRADUATION

حفل تخريج طلبة جامعة التقنية والعلوم التطبيقية
للعام الأكاديمي 2023/2022م

Graduation Ceremony of UTAS for the Academic Year 2022/2023

المصنعة || Al Mussanah

UTAS GRADUATION

إبراء || Ibra

عُمان تفتخر بكم

UTAS GRADUATION

إبـــــــــراء || Ibra

إحصائية الخريجين للعام الأكاديمي 2022 / 2023 م

408

231 خريـج

177 خريجة

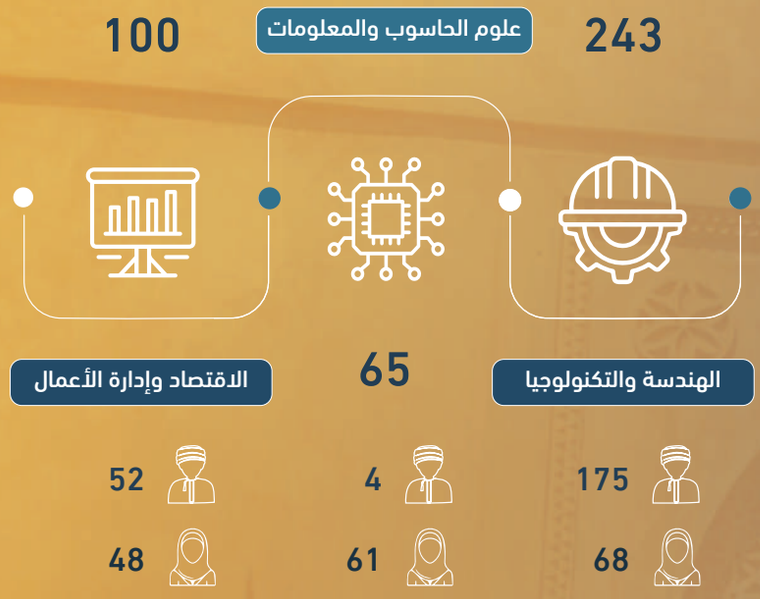
100
علوم الحاسوب والمعلومات
243
الاقتصاد وإدارة الأعمال
65
الهندسة والتكنولوجيا
52
4
175
48
61
68

تيقنوا بأن جودة الحياة مقرونة بتقدير الذات، وإحياء الوقت وسعة الاطلاع، وتفعيل القيم الروحية والتطوعية، وامتلاك شغف العطاء لمجتمع نحن بعضه وهو كلنا، ولوطن نسكنه ويسكننا.

د. عزة بنت أحمد المسكرية

عميدة فرع جامعة التقنية والعلوم التطبيقية - إبراء

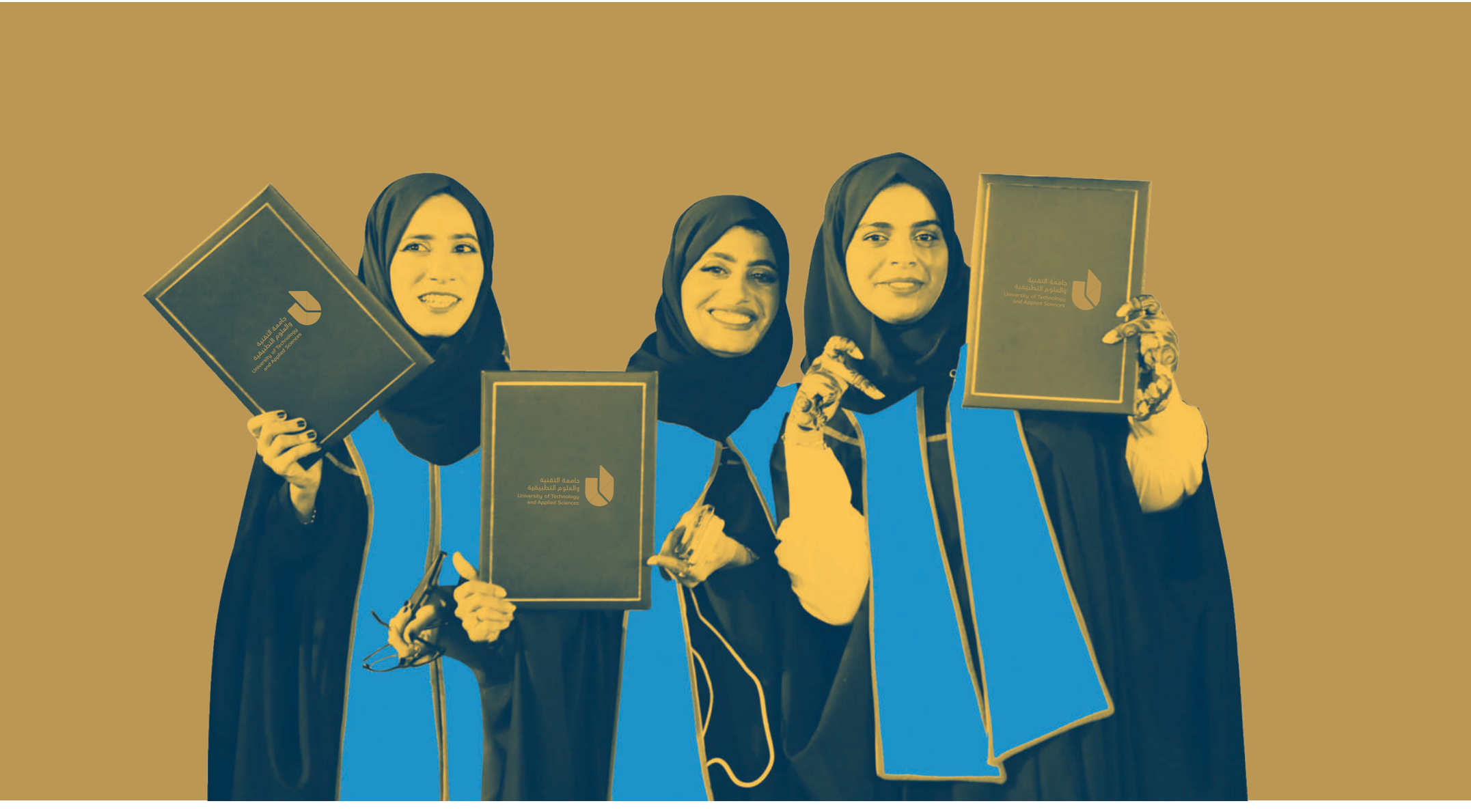
جامعة التقنية
والعلوم التطبيقية
University of Technology
and Applied Sciences

تحت رعاية

سعادة الشيخ / علي بن أحمد الشامسي

محافظ شمال الشرقية

UTAS GRADUATION

حفل تخريج طلبة جامعة التقنية والعلوم التطبيقية
للعام الأكاديمي 2023/2022م

Graduation Ceremony of UTAS for the Academic Year 2022/2023

إبراء || Ibra

14 فبراير 2023

حرم الجامعة

السابعة مساءً

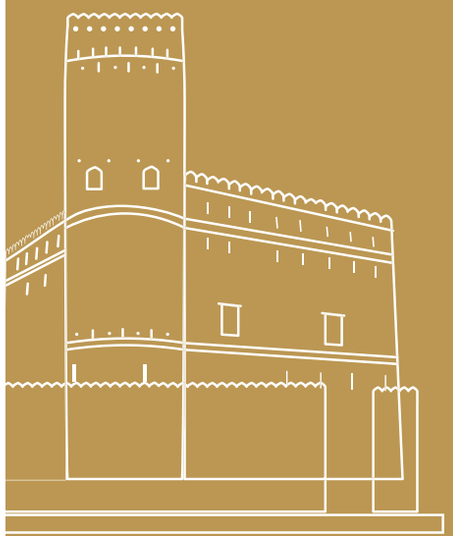

كلمة الجامعة

د. عزة بنت أحمد المسكرية

عميدة فرع جامعة التقنية والعلوم التطبيقية - إبراء

نحتفي في هذا المساء البهيج بتخريج كوكبة قوامها أربعمائة خريج وخريجة، عززت بقدرات تنافسية ومبتكرة متسمة بمتطلبات البحث العلمي والابتكار، تأكيداً لرؤية الجامعة بتحقيق الريادة في التعليم التقني والتطبيقي، للمساهمة في بناء مجتمع معرفي مستدام، لا سيما وإن الجامعة ترتكز على خطة استراتيجية متكاملة، تهدف لبناء شراكات مستدامة مع المؤسسات المحترفة والقطاع الصناعي والمجتمع، مما يحقق التميز المؤسسي والتميز في التعليم، الذي بدوره يلبي احتياجات المرحلة، ويواكب عُمان الرقمية وينسجم مع رؤيتنا الوطنية، والحريصون على وضعها نصب الأعين، من خلال القيام بالدور المختص بنا.

فنحن نعنى برفد الاقتصاد المعرفي بمخرجات قادرة على إحداث الفارق أينما حلت وتوجهت، معتمدة على ما تلقت من قيم علمية نزيهة، وفكر باحث يحلل ويبتكر، ويؤمن بثقافة الحلول وتحويل المشكلات إلى إنجازات، وهذا يتضح جلياً من خلال الإنجازات التي حصدتها الجامعة مؤخراً، والتي نذكر منها لا على سبيل الحصر، الحصول على المركز الأول بمسابقة الابتكار والذكاء الاصطناعي في الملتقى الثالث لطالبات جامعات ومؤسسات التعليم العالي لدول الخليج المقامة بجامعة الأميرة نورة بالمملكة العربية السعودية. والحصول على المركز الثاني عن مسابقة الأفلام القصيرة في الملتقى الثالث لطالبات جامعات ومؤسسات التعليم العالي لدول الخليج المقامة بالمملكة العربية السعودية، وحقق طلبتنا المركز الأول بمسابقة التخطيط العمراني، التي استضافتها وزارة الإسكان والتخطيط العمراني.

نبارك لكم هذا الإنجاز وندعوكم الى استحضار هذه اللحظات السعيدة، وأنتم تضعون قائمة أهدافكم لتحويلها إلى إنجازات بعزم ويقين، وكما تعلمون إن التعليم مطلب مستدام، يستوجب خططاً دائمة متجددة تواكب حداثته، وروحاً تواقة للمعرفة، وسعياً دؤوبا لسبل التماسه في زمن التكنولوجيا التي سهلت الصعب، وقربت البعيد، وجعلت من المستحيل ممكناً. واعلموا أعزاءنا بان العقل ليس إناءً يملأ، بل شعلة توقد، ولذا سعت الجامعة لتوفير برامج أكاديمية تعزز العلم التجريبي القائم على النقد والتحليل والإبداع، فأنتم مؤهلون لإعمال العقل، وتوظيف الفكر الناقد، والنظر للأمور بعين الباحث المبتكر، فما عليكم إلا استثمار قدراتكم، والوثوق بأنفسكم لنحصد جميعاً ثمرة الإبداع. وتيقنوا بأن جودة الحياة مقرونة بتقدير الذات، وإحياء الوقت، وسعة

الاطلاع، وتفعيل القيم الروحية والتطوعية، وامتلاك شغف العطاء لمجتمع نحن بعضه وهو كلنا، ولوطن نسكنه ويسكننا. وثقوا بأن الناجحين ينظرون للواقع بعزيمة تقتل التذمر، وبإصرار يميت الإحباط، وبثقة تذلل العقبات، وبصبر يغلب التحديات، وبتخطيط يحقق الأمنيات وبشخصية عملية تحسن قراءة الواقع، وتجيد خلق المكانة المرموقة بين رواد الأعمال. وبكل فخر نقول أنتم سفراء الجامعة، نخرجكم بهوية علمية ومهارية وتقنية، فأينما حللتم تنفعون، وحيثما توجهتم تبدعون، تمثلونا بحرفية عالية في ربوع عُمان العزيزة، وإن خرجتم فمثلوا عُمان علماً ووجداناً وسلوكاً.

كلمة الخريجين

نوال بنت حمود بن خلفان الرحبية

كلية علوم الحاسوب والمعلومات

لقد مرت بنا أيام وأعوام، ونحن بين جنبات هذا الصرح العلمي الشامخ، نتفيأ رياض علمه الوارفات، ونغرس بذور العلوم النافعات، ما بين مذاكرة ومراجعات؛ من أجل لحظة نحصد ثمارها اليانعات، حتى صرنا قادة يشار لنا بالبنان في مختلف الأصعدة والتخصصات؛ بما غرسته لنا الجامعة، والأساتذة الذين جادوا بما في عقولهم من علم، فاكتسبنا مهارات التواصل وريادة الأعمال، وبعزيمة تحدينا الصعاب، وتغلبنا على المشكلات بنفس مبدعة وروح مبتكرة، أهدافنا كبيرة متجددة، طموحنا ليس له مدى، فلنسع لتحقيق الطموحات من أجل المشاركة في مسيرة بناء الوطن، والإسهام في تحقيق رؤيته المباركة؛ ليكون قبلة للتقدم والرقي، ومنارة سامقة للتميز والإبداع.

UTAS GRADUATION

حفل تخريج طلبة جامعة التقنية والعلوم التطبيقية
للعام الأكاديمي 2023/2022م

Graduation Ceremony of UTAS for the Academic Year 2022/2023

إبراء || Ibra

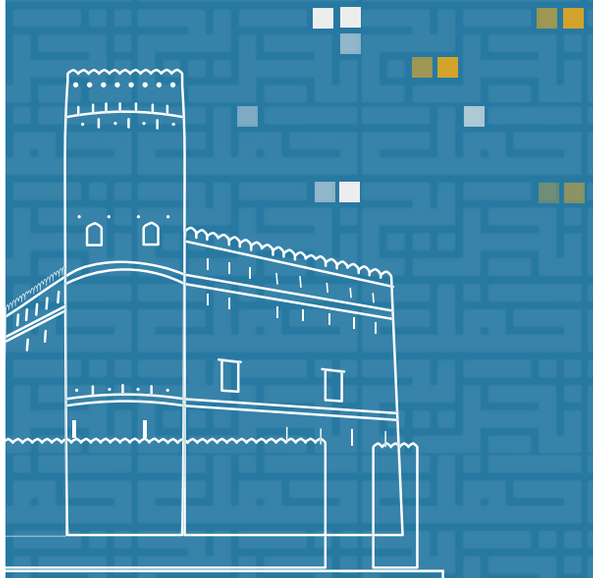

UTAS GRADUATION

صور || Sur

عُمان تفتخر بكم

UTAS GRADUATION

صـــــــور || Sur

إحصائية الخريجين للعام الأكاديمي 2022 / 2023 م

139

22 خريـج

117 خريجة

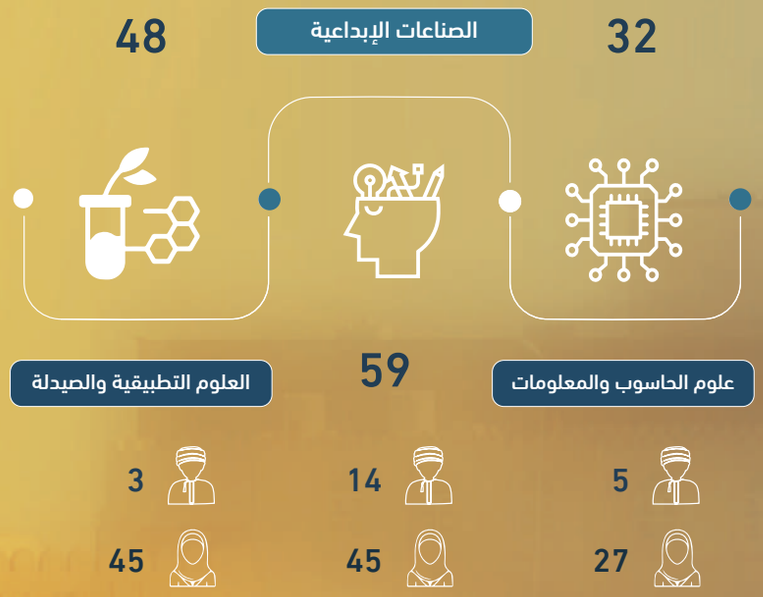
48
الصناعات الإبداعية
32
59
العلوم التطبيقية والصيدلة
علوم الحاسوب والمعلومات
3
14
5
45
45
27

لا تتهاونوا في حمل مسؤولية العلم ومسؤولية المواطنة، ابنوا مستقبلاً يكسبكم المحبة والاحترام والثقة قبل إكسابكم المال والشهرة والأضواء، فإنها أضواء مؤقتة إذا قيست بقبس المعرفة وشمس التعلم وجذوة الإخلاص.

د. راشد بن ناصر بن راشد المطاعني

عميد فرع جامعة التقنية والعلوم التطبيقية - صور

تحت رعاية

سعادة الدكتور / يحيى بن بدر المعولي

محافظ جنوب الشرقية

جامعة التقنية
والعلوم التطبيقية
University of Technology
and Applied Sciences

UTAS GRADUATION

حفل تخريج طلبة جامعة التقنية والعلوم التطبيقية
للعام الأكاديمي 2023/2022م

Graduation Ceremony of UTAS for the Academic Year 2022/2023

صور || Sur

15 فبراير 2023

حرم الجامعة

السابعة مساءً

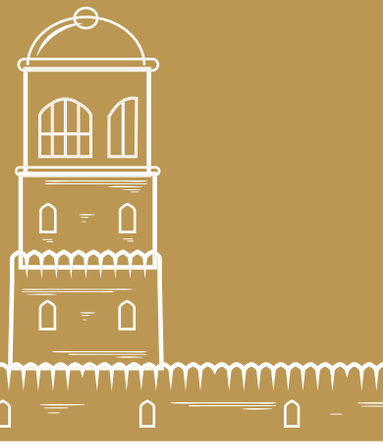

كلمة الجامعة

د. راشد بن ناصر بن راشد المطاعني
عميد فرع جامعة التقنية والعلوم التطبيقية - صور

فإن موعدنا يتجدد هذا العام مع إطلالة كوكبة جديدة من جيل عُماني صاعد، بذل جده واجتهاده وصولاً لإسهام فاعل في العمل والبناء، ومواصلة مسيرة حضارية خيرة، جيل تواق لوضع لبنات مخلصة في تنمية بلاده، والمشاركة الحقيقية في بناء أجياله الصاعدة.

إن احتفاءنا اليوم في جامعة التقنية والعلوم التطبيقية بصور بهذه الدفعة من الخريجين والخريجات - البالغ عددها 139 طالباً وطالبة في برامج تقنية المعلومات، والاتصال الجماهيري، والتقنية الحيوية التطبيقية- لهو تأكيد لرؤية الجامعة في سعيها لأن تكون في طليعة مؤسسات التعليم العالي في التعليم التقني والتطبيقي، لبناء مجتمع معرفي مستدام، كما أنها تعزيز لرسالتها في ضرورة توفير بيئة تعليم محفزة، وبناء شراكات فاعلة تعمل على تطوير قدرات تنافسية، وريادة مبتكرة، وبحوث ذات جودة عالية، تلبي الاحتياجات الاجتماعية والاقتصادية المتطورة باستمرار. وإذ نؤكد في فرع الجامعة بصور على هذه المرتكزات، لنفخر بمشاركتكم إنجازاتها التي تعكس التزامها وسعيها لتحقق هذه المرتكزات الرئيسة، كما تؤكد مبدأ الشراكة الفاعلة بين مؤسسات مختلفة كلها تسعى لبناء مجتمع معرفي متكامل، مؤمن بالعلم سبيلاً للتنمية المستدامة، ومن هذه المنجزات: افتتاح المختبرات البحثية الزراعية بقسم التقنية الحيوية التطبيقية، بدعم من وزارة التعليم العالي والبحث العلمي والابتكار. وافتتاح مختبرات البيئة الافتراضية، بدعم من المؤسسة التنموية للشركة العُمانية للغاز الطبيعي المسال. والحصول على منح بحثية لثمانية مشاريع مقدمة من وزارة التعليم العالي والبحث العلمي والابتكار.

إن جامعة التقنية والعلوم التطبيقية في مختلف فروعها موقعاً وتخصصاً تستشرف مزيداً من التقدم والنمو، إننا نريد من هذا الجيل المتطلع إلى العلم والعمل الخلاق المبدع، أن يكون شاهداً حقيقياً على تقدم التعليم في هذا الوطن المعطاء استشرافاً لرؤيا عُمان الواعدة، وامتثالاً لقيادة حكيمة من لدن جلالة السلطان هيثم بن طارق المعظم حفظه الله ورعاه.

لا يبقى بعد كل هذه الجهود المخلصة الدؤوبة إلا الشكر لكل الذين أسهموا في تخريج هذه الكوكبة الطيبة المباركة، من عقول فكرت فأبدعت، وألسنة وعدت فأوفت، و أيادٍ عملت فأحسنت، فشكراً لهم جميعاً.

إن جهودنا التي بذلت طوال سنوات سابقة ليست من أجل التخرج وحسب، فالتخرج هو البداية الحقيقية لرحلة الكفاح لبناء لمستقبلكم، وأنتم أهل لكل آمال وأحلام عوائلكم ومجتمعكم، وعليكم أن تتذكروا في كل خطوة من خطوات رحلتكم أنكم مرآة أوطانكم، فاجعلوها انعكاسات طيبة أخلاقاً وعطاءً.

لا تتهاونوا في حمل مسؤولية العلم ومسؤولية المواطنة، ابنوا مستقبلآ يكسبكم المحبة والاحترام والثقة قبل إكسابكم المال والشهرة والأضواء، فإنها أضواء مؤقتة إذا قيست بقبس المعرفة وشمس التعلم وجذوة الإخلاص.

في الختام نبتهل إلى المولى سبحانه وتعالى، أن يجعل التوفيق حليفكم، والنجاح طريقكم دائماً وأبداً، ونسأله تعالى أن يحفظ بلادنا وسلطاننا.

كلمة الخريجين

قحطان بن بلعرب بن سيف البطاشي

كلية الصناعات الإبداعية

جاءت لحظة مشرقة نودع فيها التعب وأيام الدراسة، لنحصد ما زرعناه خلال تلك الأيام، ولنودع أصدقاء أمضينا معهم أوقاتآ ممتعة، وزملاء كانوا لنا العون والسند، وآيات الفرح ترتسم على وجوهنا، وبريق البهجة يضيء نفوسنا، لتنطلق من لحظة التخرج هذه إلى الحياة ومسؤولياتها، مستذكرين سنوات مضت من التعب والاجتهاد، تفانينا فيها بقلوب ملؤها أمل لبناء حاضر عُمان، وتأسيس مستقبلها لمن يخلفنا. إخواني الخريجين والخريجات، بالأمس كانت تجاربنا وخبراتنا محدودة، أما اليوم وبفضل جهود إدارة الجامعة وأنشطتها وفعالياتها -التي هي أنتم الدور المهم فيها- فقد صقلت لدينا مهارات كثيرة، واستطعنا توجيه قدراتنا.

UTAS GRADUATION

حفل تخريج طلبة جامعة التقنية والعلوم التطبيقية
للعام الأكاديمي 2023/2022م

Graduation Ceremony of UTAS for the Academic Year 2022/2023

صور || Sur

جامعة التقنية
والعلوم التطبيقية
University of Technology
and Applied Sciences

UTAS GRADUATION

صلالة || Salalah

عُمان تفتخر بكم

UTAS GRADUATION

صلالـــة || Salalah

إحصائية الخريجين للعام الأكاديمي 2022 / 2023 م

574

295 خريـج

279 خريجة

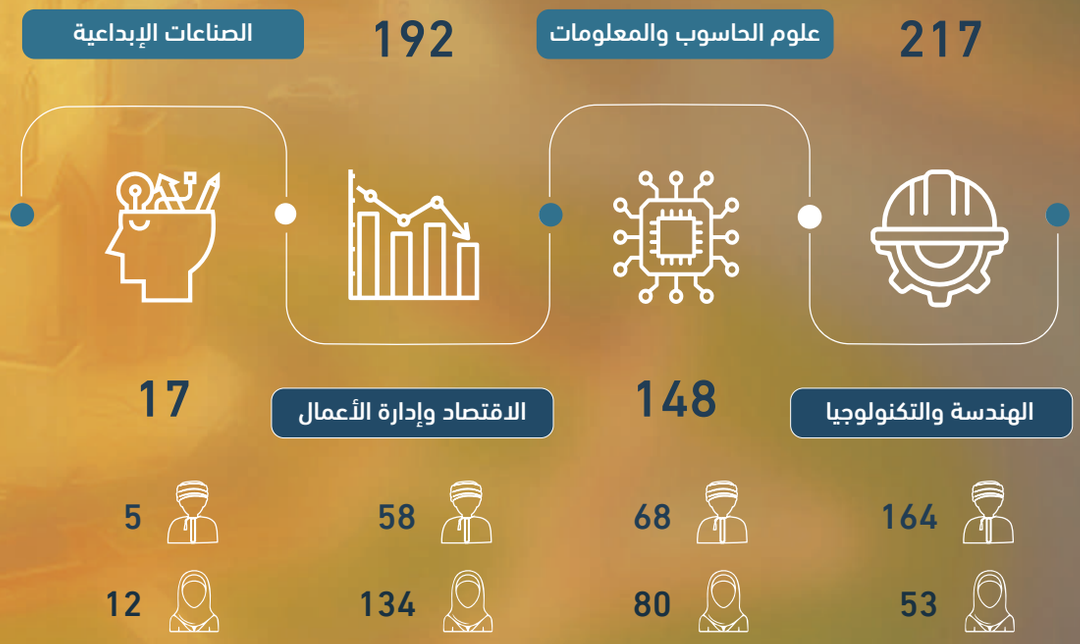
الصناعات الإبداعية
192
علوم الحاسوب والمعلومات
217
17
الاقتصاد وإدارة الأعمال
148
الهندسة والتكنولوجيا
5
58
68
164
12
134
80
53

نهدي إليكم أطيب التبريكات في هذه المناسبة الغالية، وفي هذه اللحظات الفارقة، فأنتم أمام منعطف استراتيجي في حياتكم، وأنتم على أبواب مرحلة جديدة، لتكونوا إضافة هامة إلى ركب من سبقكم من الكفاءات المؤهلة، ولتسهموا معهم في مسيرة التنمية المستدامة في هذا البلد العزيز.

د. سعيد بن سالم جعبوب

عميد فرع جامعة التقنية والعلوم التطبيقية - تطبيقية صلالة

لقد أخذت جامعة التقنية والعلوم التطبيقية بصلالة **رؤية عُمان 2040** بعين الاعتبار، تلك الرؤية المعول عليها في دعم التنافسية، من خلال إثراء الوطن بمخرجات ذات كفاءات عالية، وقدرات ابتكارية، وريادية، تواكب التطور التقني والمعرفي الذي يشهده العالم في ظل الثورة الصناعية الرابعة.

د. محمد بن راشد المعمري

عميد فرع جامعة التقنية والعلوم التطبيقية - تقنية صلالة

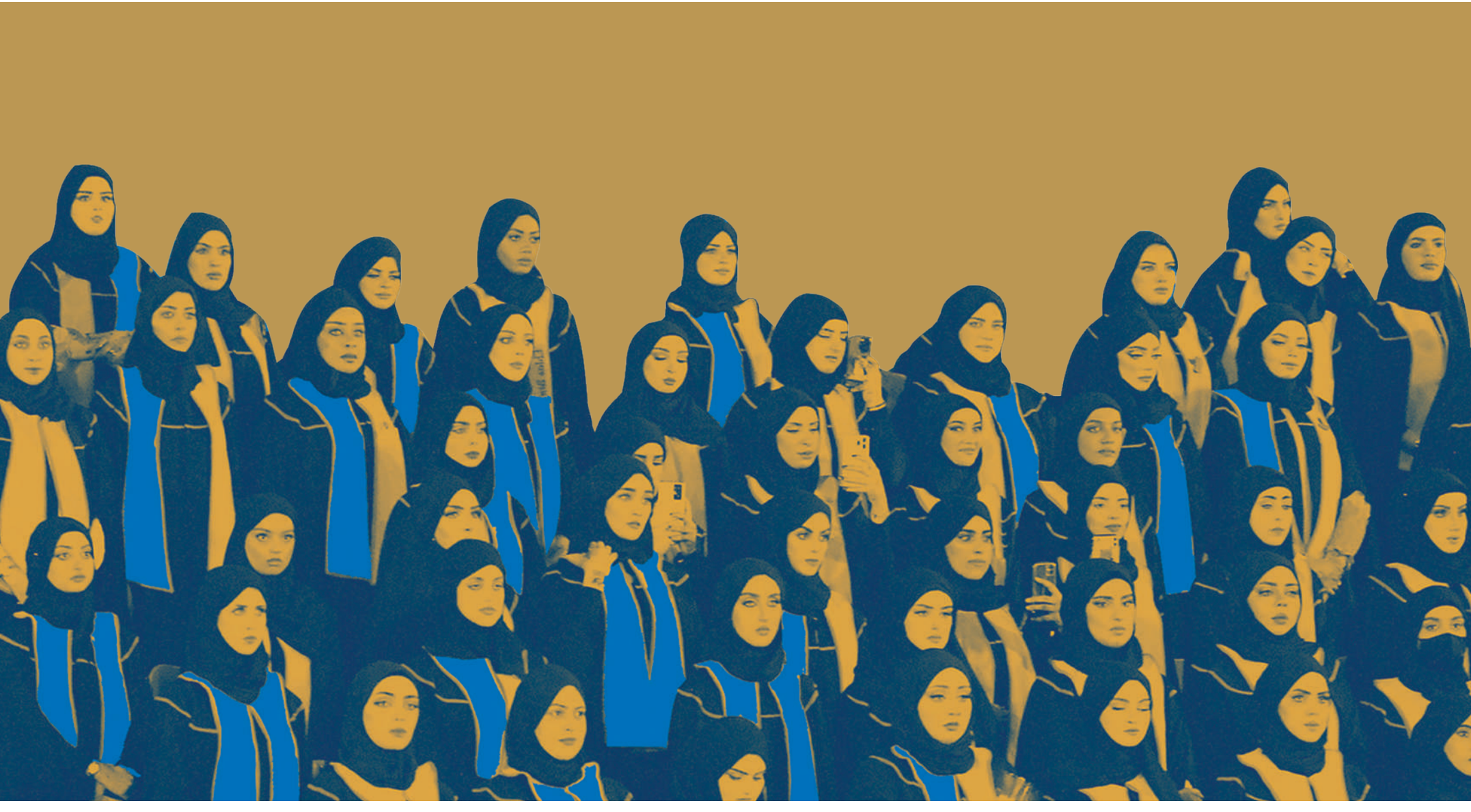

تحت رعاية

سعادة الدكتور / عبد الله بن علي العمري

رئيس هيئة البيئة

UTAS GRADUATION

حفل تخريج طلبة جامعة التقنية والعلوم التطبيقية
للعام الأكاديمي 2023/2022م

Graduation Ceremony of UTAS for the Academic Year 2022/2023

صلالة || Salalah

8 مارس 2023

مجمع السلطان قابوس الشبابي للثقافة والترفيه

السابعة مساءً

كلمة الجامعة

د. محمد بن راشد المعمري

عميد فرع جامعة التقنية والعلوم التطبيقية - تقنية صلالة

ليس أجل وأشرف من لحظات نثني فيها على من بلغوا مرتبة من العلم، وعلى من نهلوا من كل منابعه بشغف وإصرار، حتى بلغوا هذه المنزلة التي تستوجب الإكبار والثناء، وإنه لمن دواعي الفخر والاعتزاز أن نحتفي اليوم على غرار كل سنة، بكوكبة من خريجي جامعة التقنية والعلوم التطبيقية بصلالة في مختلف التخصصات، وقد تزودت بسلاح العلم ونور المعرفة، لخدمة هذا الوطن العزيز، والمساهمة في دفع مسيرة نهضته المباركة.

لقد أخذت **جامعة التقنية والعلوم التطبيقية بصلالة رؤية عُمان 2040** بعين الاعتبار، تلك الرؤية المعول عليها في دعم التنافسية، من خلال إثراء الوطن بمخرجات ذات كفاءات عالية، وقدرات ابتكارية وريادية، تواكب التطور التقني والمعرفي الذي يشهده العالم في ظل الثورة الصناعية الرابعة، ويحتم علينا ضرورة تمكين أبنائنا وإكسابهم مستويات عالية من المهارات المستقبلية، التي تؤهلهم للعمل بمهنية واحترافية لرفع مستوى الإنتاجية.
ما فتئت الجامعة تسهم في كل ما من شأنه أن يجعل منها منارة علمية ومعرفية، فلم تفوت أي مشاركة تعود بالنفع على منتسبيها، من طلبة وموظفين والمجتمع على حد سواء، وقد حققت إنجازات مشرفة في مجالات عدة منها على سبيل الذكر لا الحصر :

» حصل فرع الجامعة على تمويل عشرين مشروعاً بحثياً من وزارة التعليم العالي والبحث العلمي والابتكار، بمبلغ يقارب ثلاثة وسبعين ألف ريال عُماني، ضمن برنامج المنح البحثية وبرنامج دعم بحوث الخريجين. كما حصل فرع الجامعة على الجائزة الوطنية للبحث العلمي في قطاع التعليم والموارد البشرية على مستوى السلطنة. وفي طور خطة الجامعة لتعزيز الشراكات الدولية في مجالات البحث العلمي، يشارك الفرع في المشروع البحثي الممول من الاتحاد الأوروبي في التعليم الرقمي (ATHENA)، كما يشارك الفرع في المشروع الممول من الاتحاد الأوروبي (INSPIRE): مشروع شبكة رواد الأعمال الاجتماعيين والذي تم قبوله في نطاق (شراكات التعاون في برنامج التعليم والتدريب المهني) وبدعم من الوكالة الوطنية الفرنسية. وعلى صعيد براءات الاختراع سجل فرع الجامعة بصلالة ثلاث عشرة براءة اختراع دولية من قبل موظفي الفرع، في مجالات الهندسة وتقنية المعلومات والرياضيات في العام الأكاديمي 2021 / 2022.

» ومن منطلق التعاون الوثيق مع القطاع الخاص والشراكة مع المؤسسات العالمية، وقعت جامعة التقنية والعلوم التطبيقية بصلالة ثلاث مذكرات تعاون، في مجال البحوث العلمية والاستشارات وتدريب الطلبة وريادة الأعمال والشراكة المجتمعية.

» كما نظمت جامعة التقنية والعلوم التطبيقية بصلالة في شهر فبراير الماضي المؤتمر الدولي الأول للطاقة الخضراء، الذي شارك فيه مجموعة من الخبراء والباحثين من القطاع الأكاديمي والقطاع الصناعي من داخل السلطنة وخارجها.

وعلى صعيد الطلبة حصل فرع الجامعة بصلالة على عدد من الجوائز والإنجازات على المستوى المحلي والإقليمي منها: أفضل عرض تقديمي في مؤتمر معهد مهندسي الكهرباء والإلكترونيات في بوسان بكوريا الجنوبية لهذا العام الأكاديمي. والمركز الأول في المهرجان المسرحي لجامعة التقنية العلوم التطبيقية عام 2022. والمركز الأول في مسابقة الملصقات البحثية لطلبة البكالوريوس، التي نظمتها جامعة ظفار عام 2022. والمركز الأول كأفضل ورقة بحثية في المؤتمر الثاني لبحوث الطلبة في مجال تقنية المعلومات بفرع الجامعة بشناص. والمركز الأول على المستوى الوطني كأفضل ورقة بحثية في ندوة الطاقة المتجددة وتطبيقاتها في عبري لعام 2022. والمركز الثاني على مستوى السلطنة في مسابقة الابتكار التي نظمها النادي العلمي للجيش السلطاني العُماني عام 2022.

كلمة الخريجين

محمد بن سامي الزبيدي

كلية الهندسة والتكنولوجيا

نقف في مقامنا هذا ممتنين شاكرين لله وحده، أن علمنا ما لم نكن نعلم، فالحمد لله عدد نعمه وآلائه، ثم الشكر موصول لجامعتنا، وقلائد الشكر المعطرة نعلقها على جيد أساتذتنا الفضلاء، وتحية مماثلة لكل منسوبي الجامعة، وموظفيها، والعاملين بكل قطاعاتها. يا رفاق الطريق، ها قد قلبنا صفحة الأيام في وقت قصير، وتعطرت أوراقنا بكتابة السطر الأخير، يا رحلة بدأت بعنوان مثير، فالآن قد بدأ المسير. حمى الله عُمان، وحفظ سلطانها ومجدد نهضتها، **جلالة السلطان هيثم بن طارق**، ومتعه بموفور الصحة والعافية، إنه نعم المولى ونعم النصير.

UTAS GRADUATION

حفل تخريج طلبة جامعة التقنية والعلوم التطبيقية
للعام الأكاديمي 2023/2022م

Graduation Ceremony of UTAS for the Academic Year 2022/2023

صلالة || Salalah

UTAS GRADUATION

اللجنـــــة الإشرافيـــــة لحفـــــلات التخريـــــج
وفريق إعداد "كتاب التخريج السنوي"

العام الأكاديمي 2022 - 2023

عُمان تفتخر بكم

اللجنـــة
الإشرافية

رئيسة اللجنة / د. هدى بنت سالم الشعيلية

نائبة رئيس الجامعة للأنظمة الإلكترونية
والخدمات الطلابية

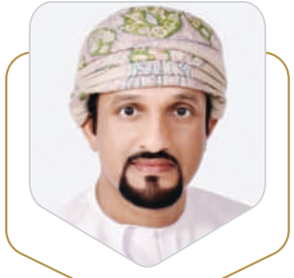

نائب رئيس اللجنة / د. ناصر بن علي الجهوري

مساعد نائب رئيس الجامعة للأنظمة الإلكترونية
والخدمات الطلابية

د. أحمد بن جمعة الريامي

مساعد نائب رئيس الجامعة
للشؤون الإدارية والمالية

عبدالله بن راشد المحرزي

مدير مساعد دائرة الشؤون المالية

موزة بنت أحمد الوشاحية

مديرة دائرة البرامج الأكاديمية

سالم بن حمد الحجري

مدير دائرة التواصل والإعلام

سارة بنت علي السالمية

رئيسة فريق الهوية والتسويق الرقمي

هيثم بن مرزوق الصواعي

عمادة القبول والتسجيل

ناصر بن محفوظ الصلتي

مدير دائرة الشؤون الإدارية

أصيلة بنت مرهون الحراصية

عمادة شؤون الطلبة

د.أفلح بن زاهر الشقصي

دائرة البرامج الأكاديمية

فريـــق إعـــداد

"كتاب التخريج السنوي"

العام الأكاديمي 2022 - 2023

د. هدى بنت سالم الشعيلية

الإشراف العام

إسماعيل بن أحمد بن ناصر الريامي

رئيس التحرير

سمير بن ياقوت بن سالمين المحروقي

المنسق العام

عمار خليفة

Art Director

مصمم جرافيك (Creative Designer)

سارة بنت علي السالمية

المنسق العام

عارف بن علي بن عبدالله البلوشي

التدقيق والمراجعة اللغوية

د.حافظ بن أحمد أمبوسعيدي

التدقيق والمراجعة اللغوية

كتاب التخريج السنوي

Graduation Book

2022
2023

عُمان تفتخر بكم

utas_oman

utasoman

utas.edu.om